

ภาคผนวก

ภาคผนวกที่	1	มาตรการติดตามตรวจสอบและลดผลกระทบสิ่งแวดล้อม (ระยะดำเนินการ)
ภาคผนวกที่	2	ผลการติดตามตรวจสอบคุณภาพสิ่งแวดล้อม
ภาคผนวกที่	3	เอกสารขึ้นทะเบียนห้องปฏิบัติการวิเคราะห์เอกชน
ภาคผนวกที่	4	เอกสารสอบเทียบอุปกรณ์เครื่องมือห้องปฏิบัติการ
ภาคผนวกที่	5	Checklist อุปกรณ์ดับเพลิง ประจำเดือนกรกฎาคม-ธันวาคม 2566
ภาคผนวกที่	6	สรุปผลการดำเนินการขยะของแต่ละประเภท ประจำเดือนกรกฎาคม-ธันวาคม 2566
ภาคผนวกที่	7	จำนวนพนักงานในโรงแรม
ภาคผนวกที่	8	ประกาศแต่งตั้งคณะกรรมการความปลอดภัย อาชีวอนามัย และสภาพแวดล้อมในการทำงาน
ภาคผนวกที่	9	แบบแปลนระบบบำบัดน้ำเสีย
ภาคผนวกที่	10	ประกาศแต่งตั้งคณะกรรมการโครงการระบบการจัดการด้านสิ่งแวดล้อม ISO 14001 : 2015
ภาคผนวกที่	11	ใบเสร็จค่าสูบล้างถังเก็บและไขมัน ประจำเดือนกรกฎาคม-ธันวาคม 2566
ภาคผนวกที่	12	Year Plan for Human Resources 2023
ภาคผนวกที่	13	รายงานการฝึกอบรมดับเพลิงขั้นต้น และฝึกซ้อมอพยพหนีไฟ ประจำปี 2566

ภาคผนวกที่ 1

มาตรการติดตามตรวจสอบและลดผลกระทบสิ่งแวดล้อม
(ระยะดำเนินการ)

ภาคผนวกที่ 2

ผลการติดตามตรวจสอบคุณภาพสิ่งแวดล้อม

ภาคผนวกที่ 2.1

ผลการตรวจวิเคราะห์คุณภาพน้ำสระว่ายน้ำ (SWIMMING POOL)



บริษัท เซ็นทรัลไทยคอนซัลติ้ง จำกัด

SOUTHERN THAI CONSULTING CO.,LTD.

59/45 Moo 5 Srisoontorn, Talang, Phuket 83110 Tel. 0-7661-7668-9 Fax : 0-7661-7670

Request No. 6607-102

Report No. W 6607-115

TEST REPORT

CUSTOMER : บจก. ภูเก็ตเลิฟ แอนด์ ดีเวลลอปเม้นท์ ADDRESS : 62/4 ถนนรัชฎา
SAMPLING SOURCE : The Shore (Phase 3) ตำบลตลาดเหนือ อำเภอเมืองภูเก็ต จังหวัดภูเก็ต 83000
SAMPLING DATE : 12/07/2023 SAMPLE NO. : 6607-401
SAMPLING CONDITION : Wastewater treatment SAMPLING TIME : 10.20 AM
SAMPLING METHOD : GRAB SAMPLING BY : STC
TESTED DATE : 12-24/07/2023 (MS. KANNIKA PRATHUMPHETR ๖-176-๖-9187)
FILE NAME : The Shore (Phase 3) RECEIVED DATE : 12/07/2023
REPORTED DATE : 24/07/2023

PARAMETER	UNIT	METHOD	EFFLUENT	STANDARD*
pH at 25.0 °C	-	Electrometric Method	7.56	5.0 - 9.0
BOD ₅	mg/l	5-Day BOD Test, Azide modification Method	7.0	≤ 40
Total Suspended Solids	mg/l	Dried at 103-105 °C	31.0	≤ 50
Grease & Oil	mg/l	Partition-Gravimetric Method	ND	≤ 20
Total Kjeldahl Nitrogen	mg/l	Macro-Kjeldahl Method	27.00	≤ 40
Sulfide	mg/l as S ²⁻	Iodometric Method	0.57	≤ 3

PHYSICAL APPEARANCE 1. Sample : yellowish, brown SS 2. Container : normal [PE 2.0 L (2 bottles), G 0.5 L]

STANDARD ประกาศกระทรวงทรัพยากรธรรมชาติและสิ่งแวดล้อม พ.ศ. 2548
เรื่อง กำหนดมาตรฐานควบคุมการระบายน้ำทิ้งจากอาคาร บางประเภท และบางขนาด (ประเภท ค.)

REMARK 1) ND (ตรวจวัดไม่พบ) คือ มีค่าขีดจำกัดของวิธีการทดสอบ (Method Detection Limit) [MDL of G&O = 1.40 mg/l]

Examined by Panvisa Jirrat

(MS.PANVISA JINRAT)

๖-176-๖-7444

24/07/2023



ห้องปฏิบัติการวิเคราะห์
บริษัท เซ็นทรัลไทยคอนซัลติ้ง จำกัด
เลขที่ถนน ๖-176

Approved by Pennapa Chanpen

(MRS. PENNAPA CHANPEN)

๖-176-๖-5027

24/07/2023

REPORTED ANALYSIS REFER TO SUMITTED SAMPLES ONLY

THIS REPORT SHALL NOT REPRODUCED EXCEPT IN FULL WITHOUT THE WRITTEN APPROVAL LABORATORY



บริษัท เซ้าเทิร์นไทยคอนซัลติ้ง จำกัด

SOUTHERN THAI CONSULTING CO.,LTD.

59/45 Moo 5 Srisoontorn, Talang, Phuket 83110 Tel. 0-7661-7668-9 Fax : 0-7661-7670

Request No. 6607-102

Report No. W 6607-115

TEST REPORT

CUSTOMER : บจก. ภูเก็ตเสิร์ช แอนด์ แอนด์ ดีเวลลอปเม้นต์ ADDRESS : 62/4 ถนนรัชฎา
SAMPLING SOURCE : The Shore (Phase 3) ตำบลตลาดเหนือ อำเภอเมืองภูเก็ต จังหวัดภูเก็ต 83000
SAMPLING DATE : 12/07/2023 SAMPLE NO. : 6607-401
SAMPLING CONDITION : Wastewater treatment SAMPLING TIME : 10.20 AM
SAMPLING METHOD : GRAB SAMPLING BY : STC
TESTED DATE : 12-24/07/2023 (MS. KANNIKA PRATHUMPHETR)
FILE NAME : The Shore (Phase 3) RECEIVED DATE : 12/07/2023
REPORTED DATE : 24/07/2023

PARAMETER	UNIT	METHOD	EFFLUENT	STANDARD*
Total Dissolved Solids	mg/l	Dried at 103-105 °C	646	≤ 500 [#]
Settleable Solids	mg/l	Volumetric Method	ND	≤ 0.5
Total Coliform Bacteria	MPN/100 ml	MPN Test	< 1.8	-

PHYSICAL APPEARANCE 1. Sample : yellowish, brown SS 2. Container : normal [PE 2.0 L]

STANDARD ประกาศกระทรวงทรัพยากรธรรมชาติและสิ่งแวดล้อม พ.ศ. 2548
เรื่อง กำหนดมาตรฐานควบคุมการระบายน้ำทิ้งจากอาคาร บางประเภท และบางขนาด (ประเภท ค.)

REMARK 1) [#] ต้องมีค่าที่เพิ่มขึ้นจากปริมาณสารละลายในน้ำใช้ตามปกติไม่เกิน 500 มก./ล.
2) ND = Not Detected (ตรวจวัดไม่พบ โดยวิธีทางห้องปฏิบัติการ)
3) Total Coliform bacteria < 1.8 mean Not Detected (ตรวจวัดไม่พบ โดยวิธีทางห้องปฏิบัติการ)



ห้องปฏิบัติการวิเคราะห์เอกชน
บริษัท เซ้าเทิร์นไทยคอนซัลติ้ง จำกัด

Approved by
(MRS. PENNAPA CHANPEN)
24/07/2023

REPORTED ANALYSIS REFER TO SUMMITTED SAMPLES ONLY

THIS REPORT SHALL NOT REPRODUCED EXCEPT IN FULL WITHOUT THE WRITTEN APPROVAL LABORATORY



บริษัท เซ้าเทิร์นไทยคอนซัลติ้ง จำกัด

SOUTHERN THAI CONSULTING CO.,LTD.

59/45 Moo 5 Srisoontorn, Talang, Phuket 83110 Tel. 0-7661-7668-9 Fax : 0-7661-7670

Request No. 6608-049

Report No. W 6608-146

TEST REPORT

CUSTOMER : บจก. ภูเก็ตเสิร์ช แอนด์ แอนด์ ดีเวลลอปเม้นต์ ADDRESS : 62/4 ถนนรัชฎา
SAMPLING SOURCE : The Shore (Phase 3) ตำบลตลาดเหนือ อำเภอเมืองภูเก็ต จังหวัดภูเก็ต 83000
SAMPLING DATE : 07/08/2023 SAMPLE NO. : 6608-210
SAMPLING CONDITION : Wastewater treatment SAMPLING TIME : 10.00 AM
SAMPLING METHOD : GRAB SAMPLING BY : STC
TESTED DATE : 07-22/08/2023 (MS. KANNIKA PRATHUMPHETR ว-176-จ-9187)
FILE NAME : The Shore (Phase 3) RECEIVED DATE : 07/08/2023
REPORTED DATE : 22/08/2023

PARAMETER	UNIT	METHOD	EFFLUENT	STANDARD*
pH at 25.0 °C	-	Electrometric Method	7.68	5.0 - 9.0
Total Suspended Solids	mg/l	Dried at 103-105 °C	19.0	≤ 50
Grease & Oil	mg/l	Partition-Gravimetric Method	ND	≤ 20
Total Kjeldahl Nitrogen	mg/l	Macro-Kjeldahl Method	34.43	≤ 40

PHYSICAL APPEARANCE 1. Sample : yellowish, brown SS 2. Container : normal [PE 2.0 L (2 bottles), G 0.5 L]

STANDARD ประกาศกระทรวงทรัพยากรธรรมชาติและสิ่งแวดล้อม พ.ศ. 2548
เรื่อง กำหนดมาตรฐานควบคุมการระบายน้ำทิ้งจากอาคาร บางประเภท และบางขนาด (ประเภท ก.)

REMARK 1) ND (ตรวจวัดไม่พบ) คือ มีค่าขีดจำกัดของวิธีการทดสอบ (Method Detection Limit) [MDL of G&O = 1.40 mg/l]

Examined by

(MS.SIRIRAT NITESNOPAKUL)

ว-176-จ-5031

22/08/2023



ห้องปฏิบัติการวิเคราะห์
บริษัท เซ้าเทิร์นไทยคอนซัลติ้ง จำกัด
เลขทะเบียน ว-176

Approved by

(MRS. PENNAPA CHANPEN)

ว-176-ค-5027

22/08/2023

REPORTED ANALYSIS REFER TO SUMITTED SAMPLES ONLY

THIS REPORT SHALL NOT REPRODUCED EXCEPT IN FULL WITHOUT THE WRITTEN APPROVAL LABORATORY



บริษัท เซาท์เทิร์นไทยคอนซัลติ้ง จำกัด

SOUTHERN THAI CONSULTING CO.,LTD.

59/45 Moo 5 Srisoontorn, Talang, Phuket 83110 Tel. 0-7661-7668-9 Fax : 0-7661-7670

Request No. 6608-049

Report No. W 6608-146

TEST REPORT

CUSTOMER	: บจก. กูเก็ตเลิร์ช แลนด์ แอนด์ ดีเวลลอปเม้นต์	ADDRESS	: 62/4 ถนนรัชฎา
SAMPLING SOURCE	: The Shore (Phase 3)		ตำบลตลาดเหนือ อำเภอเมืองภูเก็ต จังหวัดภูเก็ต 83000
SAMPLING DATE	: 07/08/2023	SAMPLE NO.	: 6608-210
SAMPLING CONDITION	: Wastewater treatment	SAMPLING TIME	: 10.00 AM
SAMPLING METHOD	: GRAB	SAMPLING BY	: STC
TESTED DATE	: 07-22/08/2023		(MS. KANNIKA PRATHUMPHETR)
FILE NAME	: The Shore (Phase 3)	RECEIVED DATE	: 07/08/2023
		REPORTED DATE	: 22/08/2023

PARAMETER	UNIT	METHOD	EFFLUENT	STANDARD*
BOD ₅	mg/l	5-Day BOD Test, Azide modification Method	1.5	≤ 40
Sulfide	mg/l as S ²⁻	Iodometric Method	0.28	≤ 3
Total Dissolved Solids	mg/l	Dried at 103-105 °C	670	≤ 500 [#]
Settleable Solids	mg/l	Volumetric Method	0.1	≤ 0.5
Total Coliform Bacteria	MPN/100 ml	MPN Test	< 1.8	-

PHYSICAL APPEARANCE 1. Sample : yellowish, brown SS 2. Container : normal [PE 2.0 L]

STANDARD ประกาศกระทรวงทรัพยากรธรรมชาติและสิ่งแวดล้อม พ.ศ. 2548
เรื่อง กำหนดมาตรฐานควบคุมการระบายน้ำทิ้งจากอาคาร บางประเภท และบางขนาด (ประเภท ค.)

REMARK 1) [#] ต้องมีค่าที่เพิ่มขึ้นจากปริมาณสารละลายในน้ำใช้ตามปกติไม่เกิน 500 มก./ล.
2) Total Coliform bacteria < 1.8 mean Not Detected (ตรวจวัดไม่พบโดยวิธีทางห้องปฏิบัติการ)



ห้องปฏิบัติการวิเคราะห์เอกชน
บริษัท เซาท์เทิร์นไทยคอนซัลติ้ง จำกัด

Approved by
(MRS. PENNAPA CHANPEN)

12/08/2023

REPORTED ANALYSIS REFER TO SUMMITTED SAMPLES ONLY

THIS REPORT SHALL NOT REPRODUCED EXCEPT IN FULL WITHOUT THE WRITTEN APPROVAL LABORATORY



TEST REPORT

CUSTOMER : บจก. ภูเก็ตเสิร์ช แอนด์ แอนด์ ดีเวลลอปเม้นท์ ADDRESS : 62/4 ถนนรัชฎา
SAMPLING SOURCE : The Shore (Phase 3) ตำบลตลาดเหนือ อำเภอเมืองภูเก็ต จังหวัดภูเก็ต 83000
SAMPLING DATE : 13/09/2023 SAMPLE NO. : 6609-541
SAMPLING CONDITION : Wastewater treatment SAMPLING TIME : 10.25 AM
SAMPLING METHOD : GRAB SAMPLING BY : STC
TESTED DATE : 13-25/09/2023 (MS. KANNIKA PRATHUMPHETR ๖-176-๖-9187)
FILE NAME : The Shore (Phase 3) RECEIVED DATE : 13/09/2023
REPORTED DATE : 25/09/2023

PARAMETER	UNIT	METHOD	EFFLUENT	STANDARD*
pH at 25.0 °C	-	Electrometric Method	7.95	5.0 - 9.0
Total Suspended Solids	mg/l	Dried at 103-105 °C	9.0	≤ 50
Grease & Oil	mg/l	Partition-Gravimetric Method	ND	≤ 20
Total Kjeldahl Nitrogen	mg/l	Macro-Kjeldahl Method	30.00	≤ 40
Sulfide	mg/l as S ²⁻	Iodometric Method	0.50	≤ 3

PHYSICAL APPEARANCE 1. Sample : yellowish, brown SS 2. Container : normal [PE 2.0 L (2 bottles), G 0.5 L]

STANDARD ประกาศกระทรวงทรัพยากรธรรมชาติและสิ่งแวดล้อม พ.ศ. 2548
เรื่อง กำหนดมาตรฐานควบคุมการระบายน้ำทิ้งจากอาคาร บางประเภท และบางขนาด (ประเภท ก.)

REMARK 1) ND (ตรวจวัดไม่พบ) คือ มีค่าขีดจำกัดของวิธีการทดสอบ (Method Detection Limit) [MDL of G&O = 1.40 mg/l]

Examined by

(MS.SIRIRAT NITESNOPAKUL)

๖-176-๖-5031

25/09/2023



ห้องปฏิบัติการวิเคราะห์เอกชน
บริษัท เซ้าเทิร์นไทยคอนซัลติ้ง จำกัด
เลขทะเบียน ๖-176

Approved by

(MRS. PENNAPA CHANPEN)

๖-176-๖-5027

25/09/2023

REPORTED ANALYSIS REFER TO SUMMITTED SAMPLES ONLY

THIS REPORT SHALL NOT REPRODUCED EXCEPT IN FULL WITHOUT THE WRITTEN APPROVAL LABORATORY



บริษัท เซ้าเทิร์นไทยคอนซัลติ้ง จำกัด

SOUTHERN THAI CONSULTING CO.,LTD.

59/45 Moo 5 Srisoonorn, Talang, Phuket 83110 Tel. 0-7661-7668-9 Fax : 0-7661-7670

Request No. 6609-126

Report No. W 6609-164

TEST REPORT

CUSTOMER	: บจก. ภูเก็ตเลิฟ แอนด์ ดีเวลลอปเม้นท์	ADDRESS	: 62/4 ถนนรัชฎา
SAMPLING SOURCE	: The Shore (Phase 3)		ตำบลตลาดเหนือ อำเภอเมืองภูเก็ต จังหวัดภูเก็ต 83000
SAMPLING DATE	: 13/09/2023	SAMPLE NO.	: 6609-541
SAMPLING CONDITION	: Wastewater treatment	SAMPLING TIME	: 10.25 AM
SAMPLING METHOD	: GRAB	SAMPLING BY	: STC
TESTED DATE	: 13-25/09/2023		(MS. KANNIKA PRATHUMPHETR)
FILE NAME	: The Shore (Phase 3)	RECEIVED DATE	: 13/09/2023
		REPORTED DATE	: 25/09/2023

PARAMETER	UNIT	METHOD	EFFLUENT	STANDARD*
BOD ₅	mg/l	5-Day BOD Test, Azide modification Method	1.4	≤ 40
Total Dissolved Solids	mg/l	Dried at 103-105 °C	580	≤ 500 [#]
Settleable Solids	mg/l	Volumetric Method	ND	≤ 0.5
Total Coliform Bacteria	MPN/100 ml	MPN Test	< 1.8	-

PHYSICAL APPEARANCE 1. Sample : yellowish, brown SS 2. Container : normal [PE 2.0 L]

STANDARD ประกาศกระทรวงทรัพยากรธรรมชาติและสิ่งแวดล้อม พ.ศ. 2548
เรื่อง กำหนดมาตรฐานควบคุมการระบายน้ำทิ้งจากอาคาร บางประเภท และบางขนาด (ประเภท ค.)

REMARK 1) [#] ต้องมีค่าที่เพิ่มขึ้นจากปริมาณสารละลายในน้ำใช้ตามปกติไม่เกิน 500 มก./ล.
2) ND = Not Detected (ตรวจวัดไม่พบโดยวิธีทางห้องปฏิบัติการ)
3) Total Coliform bacteria < 1.8 mean Not Detected (ตรวจวัดไม่พบโดยวิธีทางห้องปฏิบัติการ)

Approved by
(MRS. PENNAPA CHANPEN)
25/09/2023



ห้องปฏิบัติการวิเคราะห์เอกชน
บริษัท เซ้าเทิร์นไทยคอนซัลติ้ง จำกัด

REPORTED ANALYSIS REFER TO SUMMITTED SAMPLES ONLY

THIS REPORT SHALL NOT REPRODUCED EXCEPT IN FULL WITHOUT THE WRITTEN APPROVAL LABORATORY



บริษัท เซาท์เทิร์นไทยคอนซัลติ้ง จำกัด

SOUTHERN THAI CONSULTING CO.,LTD.

59/45 Moo 5 Srisoontorn, Talang, Phuket 83110 Tel. 0-7661-7668-9 Fax : 0-7661-7670

Request No. 6610-119

Report No. W 6610-163

TEST REPORT

CUSTOMER : บจก. ภูเก็ตเสิร์ช แอนด์ แอนด์ ดีเวลลอปเม้นท์ ADDRESS : 62/4 ถนนรัชฎา
SAMPLING SOURCE : The Shore (Phase 3) ตำบลตลาดเหนือ อำเภอเมืองภูเก็ต จังหวัดภูเก็ต 83000
SAMPLING DATE : 12/10/2023 SAMPLE NO. : 6610-512
SAMPLING CONDITION : Wastewater treatment SAMPLING TIME : 09.45 AM
SAMPLING METHOD : GRAB SAMPLING BY : STC
TESTED DATE : 12-24/10/2023 (MS. KANNIKA PRATHUMPHETR ๖-176-๖-9187)
FILE NAME : The Shore (Phase 3) RECEIVED DATE : 12/10/2023
REPORTED DATE : 24/10/2023

PARAMETER	UNIT	METHOD	EFFLUENT	STANDARD*
pH at 25.0 °C	-	Electrometric Method	7.75	5.0 - 9.0
Total Suspended Solids	mg/l	Dried at 103-105 °C	27.0	≤ 50
Grease & Oil	mg/l	Partition-Gravimetric Method	ND	≤ 20

PHYSICAL APPEARANCE 1. Sample : yellowish, brown SS 2. Container : normal [PE 2.0 L (2 bottles), G 0.5 L]

STANDARD ประกาศกระทรวงทรัพยากรธรรมชาติและสิ่งแวดล้อม พ.ศ. 2548
เรื่อง กำหนดมาตรฐานควบคุมการระบายน้ำทิ้งจากอาคาร บางประเภท และบางขนาด (ประเภท ก.)

REMARK 1) ND (ตรวจวัดไม่พบ) คือ มีค่าขีดจำกัดของวิธีการทดสอบ (Method Detection Limit) [MDL of G&O = 1.40 mg/l]

Examined by

(MS.SIRIRAT NITESNOPAKUL)

๖-176-๖-5031

24/10/2023



ห้องปฏิบัติการวิเคราะห์เอกชน
บริษัท เซาท์เทิร์นไทยคอนซัลติ้ง จำกัด
เลขที่ทะเบียน ๖-176

Approved by

(MR. SIRIPONG PASARI)

๖-176-๖-3836

24/10/2023

REPORTED ANALYSIS REFER TO SUMMITTED SAMPLES ONLY

THIS REPORT SHALL NOT REPRODUCED EXCEPT IN FULL WITHOUT THE WRITTEN APPROVAL LABORATORY



TEST REPORT

CUSTOMER : บจก. ภูเก็ตเสิร์ช แอนด์ แอนด์ ดีเวลลอปเม้นต์ ADDRESS : 62/4 ถนนรัชฎา
SAMPLING SOURCE : The Shore (Phase 3) ตำบลตลาดเหนือ อำเภอเมืองภูเก็ต จังหวัดภูเก็ต 83000
SAMPLING DATE : 12/10/2023 SAMPLE NO. : 6610-512
SAMPLING CONDITION : Wastewater treatment SAMPLING TIME : 09.45 AM
SAMPLING METHOD : GRAB SAMPLING BY : STC
TESTED DATE : 12-24/10/2023 (MS. KANNIKA PRATHUMPHETR)
FILE NAME : The Shore (Phase 3) RECEIVED DATE : 12/10/2023
REPORTED DATE : 24/10/2023

PARAMETER	UNIT	METHOD	EFFLUENT	STANDARD*
BOD ₅	mg/l	5-Day BOD Test, Azide modification Method	0.2	≤ 40
Total Kjeldahl Nitrogen ^{1/}	mg/l	Macro-Kjeldahl Method	29.00	≤ 40
Sulfide	mg/l as S ²⁻	Iodometric Method	0.21	≤ 3
Total Dissolved Solids	mg/l	Dried at 103-105 °C	556	≤ 500 [#]
Settleable Solids	mg/l	Volumetric Method	ND	≤ 0.5
Total Coliform Bacteria	MPN/100 ml	MPN Test	< 1.8	-

PHYSICAL APPEARANCE 1. Sample : yellowish, brown SS 2. Container : normal [PE 2.0 L]

STANDARD ประกาศกระทรวงทรัพยากรธรรมชาติและสิ่งแวดล้อม พ.ศ. 2548
เรื่อง กำหนดมาตรฐานควบคุมการระบายน้ำทิ้งจากอาคาร บางประเภท และบางขนาด (ประเภท ก.)

REMARK 1) [#] ต้องมีค่าที่เพิ่มขึ้นจากปริมาณสารละลายในน้ำใช้ตามปกติไม่เกิน 500 มก./ล.
2) ND = Not Detected (ตรวจวัดไม่พบโดยวิธีทางห้องปฏิบัติการ)
3) Total Coliform bacteria < 1.8 mean Not Detected (ตรวจวัดไม่พบโดยวิธีทางห้องปฏิบัติการ)
4) ^{1/} ทดสอบโดย ห้องปฏิบัติการวิเคราะห์เอกชน บริษัท อีสเทิร์นไทยคอนซัลติ้ง 1992 จำกัด : เลขทะเบียน ว-003

Approved by

(MR. SIRIPONG PASARI)

24/10/2023



ห้องปฏิบัติการวิเคราะห์เอกชน
บริษัท เซ้าเทิร์นไทยคอนซัลติ้ง จำกัด

REPORTED ANALYSIS REFER TO SUMMITTED SAMPLES ONLY

THIS REPORT SHALL NOT REPRODUCED EXCEPT IN FULL WITHOUT THE WRITTEN APPROVAL LABORATORY



บริษัท เซ้าเทิร์นไทยคอนซัลติ้ง จำกัด

SOUTHERN THAI CONSULTING CO.,LTD.

59/45 Moo 5 Srisoontorn, Talang, Phuket 83110 Tel. 0-7661-7668-9 Fax : 0-7661-7670

Request No. 6611-064

Report No. W 6611-113

TEST REPORT

CUSTOMER : บจก. ภูเก็ตเสิร์ช แอนด์ แอนด์ ดีเวลลอปเม้นต์ ADDRESS : 62/4 ถนนรัชฎา
SAMPLING SOURCE : The Shore (Phase 3) ตำบลตลาดเหนือ อำเภอเมืองภูเก็ต จังหวัดภูเก็ต 83000
SAMPLING DATE : 07/11/2023 SAMPLE NO. : 6611-227
SAMPLING CONDITION : Wastewater treatment SAMPLING TIME : 09.14 AM
SAMPLING METHOD : GRAB SAMPLING BY : STC
TESTED DATE : 07-14/11/2023 (MS. KANNIKA PRATHUMPHETR ๖-176-๖-9187)
FILE NAME : The Shore (Phase 3) RECEIVED DATE : 07/11/2023
REPORTED DATE : 15/11/2023

PARAMETER	UNIT	METHOD	EFFLUENT	STANDARD*
pH at 25.0 °C	-	Electrometric Method	7.78	5.0 - 9.0
BOD ₅	mg/l	5-Day BOD Test, Azide modification Method	5.0	≤ 40
Total Suspended Solids	mg/l	Dried at 103-105 °C	15.0	≤ 50
Grease & Oil	mg/l	Partition-Gravimetric Method	ND	≤ 20
Total Kjeldahl Nitrogen	mg/l	Macro-Kjeldahl Method	31.00	≤ 40
Sulfide	mg/l as S ²⁻	Iodometric Method	ND	≤ 3

PHYSICAL APPEARANCE 1. Sample : yellowish, brown SS 2. Container : normal [PE 2.0 L (2 bottles), G 0.5 L]

STANDARD ประกาศกระทรวงทรัพยากรธรรมชาติและสิ่งแวดล้อม พ.ศ. 2548
เรื่อง กำหนดมาตรฐานควบคุมการระบายน้ำทิ้งจากอาคาร บางประเภท และบางขนาด (ประเภท ก.)

REMARK 1) ND (ตรวจวัดไม่พบ) คือ มีค่าขีดจำกัดของวิธีการทดสอบ (Method Detection Limit) [MDL of G&O = 1.40 mg/l],
[MDL of S²⁻ = 0.14 mg/l]

Examined by

(MS.SIRIRAT NITESNOPAKUL)

๖-176-๖-5031

15/11/2023



ห้องปฏิบัติการวิเคราะห์
บริษัท เซ้าเทิร์นไทยคอนซัลติ้ง จำกัด
เลขทะเบียน ๖-176

Approved by

(MRS. PENNAPA CHANPEN)

๖-176-๖-5027

15/11/2023

REPORTED ANALYSIS REFER TO SUMMITTED SAMPLES ONLY

THIS REPORT SHALL NOT REPRODUCED EXCEPT IN FULL WITHOUT THE WRITTEN APPROVAL LABORATORY



บริษัท เซ้าเทิร์นไทยคอนซัลติ้ง จำกัด

SOUTHERN THAI CONSULTING CO.,LTD.

59/45 Moo 5 Srisoontorn, Talang, Phuket 83110 Tel. 0-7661-7668-9 Fax : 0-7661-7670

Request No. 6611-064

Report No. W 6611-113

TEST REPORT

CUSTOMER	: บจก. กูเกิ้ลทีริช แอนด์ แอนด์ ดีเวลลอปเม้นต์	ADDRESS	: 62/4 ถนนรัชฎา
SAMPLING SOURCE	: The Shore (Phase 3)		: ตำบลตลาดเหนือ อำเภอเมืองภูเก็ต จังหวัดภูเก็ต 83000
SAMPLING DATE	: 07/11/2023	SAMPLE NO.	: 6611-227
SAMPLING CONDITION	: Wastewater treatment	SAMPLING TIME	: 09.14 AM
SAMPLING METHOD	: GRAB	SAMPLING BY	: STC
TESTED DATE	: 07-14/11/2023		(MS. KANNIKA PRATHUMPHETR)
FILE NAME	: The Shore (Phase 3)	RECEIVED DATE	: 07/11/2023
		REPORTED DATE	: 15/11/2023

PARAMETER	UNIT	METHOD	EFFLUENT	STANDARD*
Total Dissolved Solids	mg/l	Dried at 103-105 °C	508	≤ 500 [#]
Settleable Solids	mg/l	Volumetric Method	ND	≤ 0.5
Total Coliform Bacteria	MPN/100 ml	MPN Test	< 1.8	-

PHYSICAL APPEARANCE 1. Sample : yellowish, brown SS 2. Container : normal [PE 2.0 L]

STANDARD ประกาศกระทรวงทรัพยากรธรรมชาติและสิ่งแวดล้อม พ.ศ. 2548
เรื่อง กำหนดมาตรฐานควบคุมการระบายน้ำทิ้งจากอาคาร บางประเภท และบางขนาด (ประเภท ค.)

REMARK 1) [#] ต้องมีค่าที่เพิ่มขึ้นจากปริมาณสารละลายในน้ำใช้ตามปกติไม่เกิน 500 มก./ล.
2) ND = Not Detected (ตรวจวัดไม่พบ โดยวิธีทางห้องปฏิบัติการ)
3) Total Coliform bacteria < 1.8 mean Not Detected (ตรวจวัดไม่พบ โดยวิธีทางห้องปฏิบัติการ)



ห้องปฏิบัติการวิเคราะห์เอกชน
บริษัท เซ้าเทิร์นไทยคอนซัลติ้ง จำกัด

Approved by
(MRS. PENNAPA CHANPEN)

15/11/2023

REPORTED ANALYSIS REFER TO SUMITTED SAMPLES ONLY

THIS REPORT SHALL NOT REPRODUCED EXCEPT IN FULL WITHOUT THE WRITTEN APPROVAL LABORATORY



บริษัท เซ้าเทิร์นไทยคอนซัลติ้ง จำกัด
SOUTHERN THAI CONSULTING CO.,LTD.

59/45 Moo 5 Srisoontorn, Talang, Phuket 83110 Tel. 0-7661-7668-9 Fax : 0-7661-7670

Request No. 6612-064

Report No. W 6612-080

TEST REPORT

CUSTOMER : บจก. ภูเก็ตเสิร์ช แอนด์ แอนด์ ดีเวลลอปเม้นท์ ADDRESS : 62/4 ถนนรัชฎา
SAMPLING SOURCE : The Shore (Phase 3) ตำบลตลาดเหนือ อำเภอเมืองภูเก็ต จังหวัดภูเก็ต 83000
SAMPLING DATE : 07/12/2023 SAMPLE NO. : 6612-282
SAMPLING CONDITION : Wastewater treatment SAMPLING TIME : 09.52 AM
SAMPLING METHOD : GRAB SAMPLING BY : STC
TESTED DATE : 07-16/12/2023 (MS. KANNIKA PRATHUMPHETR ว-176-จ-9187)
FILE NAME : The Shore (Phase 3) RECEIVED DATE : 07/12/2023
REPORTED DATE : 18/12/2023

PARAMETER	UNIT	METHOD	EFFLUENT	STANDARD*
pH at 25.0 °C	-	Electrometric Method	7.74	5.0 - 9.0
BOD ₅	mg/l	5-Day BOD Test, Azide modification Method	12.0	≤ 40
Total Suspended Solids	mg/l	Dried at 103-105 °C	18.0	≤ 50
Total Kjeldahl Nitrogen	mg/l	Macro-Kjeldahl Method	30.00	≤ 40

PHYSICAL APPEARANCE 1. Sample : yellowish, brown SS 2. Container : normal [PE 2.0 L (2 bottles), G 0.5 L]

STANDARD ประกาศกระทรวงทรัพยากรธรรมชาติและสิ่งแวดล้อม พ.ศ. 2548
เรื่อง กำหนดมาตรฐานควบคุมการระบายน้ำทิ้งจากอาคาร บางประเภท และบางขนาด (ประเภท ก.)

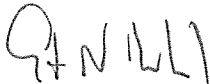
Examined by 
(MS.SIRIRAT NITESNOPAKUL)

ว-176-จ-5031

18/12/2023



ห้องปฏิบัติการวิเคราะห์เสถียรภาพ
บริษัท เซ้าเทิร์นไทยคอนซัลติ้ง จำกัด
เลขที่ใบอนุญาต ว-176

Approved by 
(MRS. PENNAPA CHANPEN)

ว-176-ค-5027

18/12/2023

REPORTED ANALYSIS REFER TO SUMITTED SAMPLES ONLY

THIS REPORT SHALL NOT REPRODUCED EXCEPT IN FULL WITHOUT THE WRITTEN APPROVAL LABORATORY



TEST REPORT

CUSTOMER : บจก. ภูเก็ตเสิร์ช แอนด์ แอนด์ ดีเวลลอปเม้นต์ ADDRESS : 62/4 ถนนรัชฎา
SAMPLING SOURCE : The Shore (Phase 3) ตำบลตลาดเหนือ อำเภอเมืองภูเก็ต จังหวัดภูเก็ต 83000
SAMPLING DATE : 07/12/2023 SAMPLE NO. : 6612-282
SAMPLING CONDITION : Wastewater treatment SAMPLING TIME : 09.52 AM
SAMPLING METHOD : GRAB SAMPLING BY : STC
TESTED DATE : 07-16/12/2023 (MS. KANNIKA PRATHUMPHETR)
FILE NAME : The Shore (Phase 3) RECEIVED DATE : 07/12/2023
REPORTED DATE : 18/12/2023

PARAMETER	UNIT	METHOD	EFFLUENT	STANDARD*
Grease & Oil	mg/l	Partition-Gravimetric Method	ND	≤ 20
Sulfide	mg/l as S ²⁻	Iodometric Method	0.40	≤ 3
Total Dissolved Solids	mg/l	Dried at 103-105 °C	530	≤ 500 [#]
Settleable Solids	mg/l	Volumetric Method	ND	≤ 0.5
Total Coliform Bacteria	MPN/100 ml	MPN Test	< 1.8	-

PHYSICAL APPEARANCE 1. Sample : yellowish, brown SS 2. Container : normal [PE 2.0 L]

STANDARD ประกาศกระทรวงทรัพยากรธรรมชาติและสิ่งแวดล้อม พ.ศ. 2548
เรื่อง กำหนดมาตรฐานควบคุมการระบายน้ำทิ้งจากอาคาร บางประเภท และบางขนาด (ประเภท ค.)

REMARK 1) [#] ต้องมีค่าที่เพิ่มขึ้นจากปริมาณสารละลายในน้ำใช้ตามปกติไม่เกิน 500 มก./ล.
2) ND = Not Detected (ตรวจวัดไม่พบโดยวิธีทางห้องปฏิบัติการ)
3) Total Coliform bacteria < 1.8 mean Not Detected (ตรวจวัดไม่พบโดยวิธีทางห้องปฏิบัติการ)



ห้องปฏิบัติการวิเคราะห์มลพิษ
บริษัท เซ้าเทิร์นไทยคอนซัลติ้ง จำกัด

Approved by

(MRS. PENNAPA CHANPEN)

18/12/2023

REPORTED ANALYSIS REFER TO SUMMITTED SAMPLES ONLY

THIS REPORT SHALL NOT REPRODUCED EXCEPT IN FULL WITHOUT THE WRITTEN APPROVAL LABORATORY

ภาคผนวกที่ 2.2

ผลการตรวจวิเคราะห์คุณภาพน้ำทะเล (SEA WATER)



บริษัท เซาท์เทิร์นไทยคอนซัลติ้ง จำกัด

SOUTHERN THAI CONSULTING CO.,LTD.

59/45 Moo 5 Srisoontorn, Talang, Phuket 83110 Tel. 0-7661-7668-9 Fax : 0-7661-7670

Request No. 6607-102

Report No. W 6607-115

TEST REPORT

CUSTOMER : บจก. ภูเก็ตเลิฟ แอนด์ โฮเทล ดีเวลลอปเม้นท์ ADDRESS : 62/4 ถนนรัชฎา ตำบลตลาดเหนือ
SAMPLING SOURCE : The Shore (Phase 3) อำเภอเมืองภูเก็ต จังหวัดภูเก็ต 83000
SAMPLING DATE : 12/07/2023 SAMPLE NO. : 6607-403
SAMPLING CONDITION : Swimming Pool SAMPLING TIME : 11.02 AM
SAMPLING METHOD : GRAB SAMPLING BY : STC
TESTED DATE : 12-24/07/2023 (MS. KANNIKA PRATHUMPHETR)
FILE NAME : The Shore (Phase 3) RECEIVED DATE : 12/07/2023
REPORTED DATE : 24/07/2023

PARAMETER	UNIT	METHOD	Main Pool	STANDARD
pH at 25 °C	-	Phenol Red Photometer	6.98	7.2 - 8.4
Chlorine (Residual)	mg/l as Cl ₂	DPD Colorimetric	1.19	0.6-1.0
Total Chlorine	mg/l as Cl ₂	DPD Colorimetric Method	1.42	-
Combined Chlorine	mg/l as Cl ₂	Calculation Method	0.23	0.5-1.0
Total Coliform Bacteria	MPN/100 ml	MPN Test	< 1.8	≤ 10
Fecal Coliform Bacteria	MPN/100 ml	MPN Test	< 1.8	ND

PHYSICAL APPEARANCE 1. Sample : clear 2. Container : normal [G 0.5 L]

STANDARD คณะกรรมการสาธารณสุข ฉบับที่ 1/2550 เรื่องการควบคุมการประกอบกิจการส้วม

STANDARD คณะกรรมการสาธารณสุข ฉบับที่ 1/2550 เรื่องการควบคุมการประกอบกิจการส้วม

REMARK 1) Total Coliform bacteria < 1.8 mean Not Detected (ตรวจวัด ไม่พบ โดยวิธีทางห้องปฏิบัติการ)

2) Fecal Coliform bacteria < 1.8 mean Not Detected (ตรวจวัด ไม่พบ โดยวิธีทางห้องปฏิบัติการ)



ห้องปฏิบัติการวิเคราะห์
บริษัท เซาท์เทิร์นไทยคอนซัลติ้ง จำกัด

Approved by

(MRS. PENNAPA CHANPEN)

24/07/2023

REPORTED ANALYSIS REFER TO SUMMITTED SAMPLES ONLY

THIS REPORT SHALL NOT REPRODUCED EXCEPT IN FULL WITHOUT THE WRITTEN APPROVAL LABORATORY



บริษัท เซ้าเทิร์นไทยคอนซัลติ้ง จำกัด

SOUTHERN THAI CONSULTING CO.,LTD.

59/45 Moo 5 Srisoontorn, Talang, Phuket 83110 Tel. 0-7661-7668-9 Fax : 0-7661-7670

Request No. 6608-049

Report No. W 6608-146

TEST REPORT

CUSTOMER : บจก. ภูเก็ตเดิร์ช แอนด์ แอนด์ ดีเวลลอปเม้นท์ ADDRESS : 62/4 ถนนรัชฎา ตำบลตลาดเหนือ
SAMPLING SOURCE : The Shore (Phase 3) อำเภอเมืองภูเก็ต จังหวัดภูเก็ต 83000
SAMPLING DATE : 07/08/2023 SAMPLE NO. : 6608-212
SAMPLING CONDITION : Swimming Pool SAMPLING TIME : 10.28 AM
SAMPLING METHOD : GRAB SAMPLING BY : STC
TESTED DATE : 07-22/08/2023 (MS. KANNIKA PRATHUMPHETR)
FILE NAME : The Shore (Phase 3) RECEIVED DATE : 07/08/2023
REPORTED DATE : 22/08/2023

PARAMETER	UNIT	METHOD	Main Pool	STANDARD
pH at 25 °C	-	Phenol Red Photometer	6.85	7.2 - 8.4
Chlorine (Residual)	mg/l as Cl ₂	DPD Colorimetric	0.84	0.6-1.0
Total Chlorine	mg/l as Cl ₂	DPD Colorimetric Method	1.08	-
Combined Chlorine	mg/l as Cl ₂	Calculation Method	0.24	0.5-1.0
Total Coliform Bacteria	MPN/100 ml	MPN Test	< 1.8	≤ 10
Fecal Coliform Bacteria	MPN/100 ml	MPN Test	< 1.8	ND

PHYSICAL APPEARANCE 1. Sample : clear 2. Container : normal [G 0.5 L]

STANDARD คณะกรรมการสาธารณสุข ฉบับที่ 1/2550 เรื่องการควบคุมการประกอบกิจการสระว่ายน้ำ

STANDARD คณะกรรมการสาธารณสุข ฉบับที่ 1/2550 เรื่องการควบคุมการประกอบกิจการสระว่ายน้ำ

REMARK 1) Total Coliform bacteria < 1.8 mean Not Detected (ตรวจวัดไม่พบ โดยวิธีทางห้องปฏิบัติการ)

2) Fecal Coliform bacteria < 1.8 mean Not Detected (ตรวจวัดไม่พบ โดยวิธีทางห้องปฏิบัติการ)



ห้องปฏิบัติการวิเคราะห์เอกชน
บริษัท เซ้าเทิร์นไทยคอนซัลติ้ง จำกัด

Approved by

(MRS. PENNAPA CHANPEN)

22/08/2023

REPORTED ANALYSIS REFER TO SUMITTED SAMPLES ONLY

THIS REPORT SHALL NOT REPRODUCED EXCEPT IN FULL WITHOUT THE WRITTEN APPROVAL LABORATORY



บริษัท เซ้าเทิร์นไทยคอนซัลติ้ง จำกัด

SOUTHERN THAI CONSULTING CO.,LTD.

59/45 Moo 5 Srisoontorn, Talang, Phuket 83110 Tel. 0-7661-7668-9 Fax : 0-7661-7670

Request No. 6609-126

Report No. W 6609-164

TEST REPORT

CUSTOMER : บจก. ภูเก็ตเสิร์ช แอนด์ แอนด์ ดีเวลลอปเม้นท์ ADDRESS : 62/4 ถนนรัชฎา ตำบลตลาดเหนือ
SAMPLING SOURCE : The Shore (Phase 3) อำเภอเมืองภูเก็ต จังหวัดภูเก็ต 83000
SAMPLING DATE : 13/09/2023 SAMPLE NO. : 6609-543
SAMPLING CONDITION : Swimming Pool SAMPLING TIME : 10.48 AM
SAMPLING METHOD : GRAB SAMPLING BY : STC
TESTED DATE : 13-25/09/2023 (MS. KANNIKA PRATHUMPHETR)
FILE NAME : The Shore (Phase 3) RECEIVED DATE : 13/09/2023
REPORTED DATE : 25/09/2023

PARAMETER	UNIT	METHOD	Main Pool	STANDARD
pH at 25 °C	-	Phenol Red Photometer	6.66	7.2 - 8.4
Chlorine (Residual)	mg/l as Cl ₂	DPD Colorimetric	0.94	0.6-1.0
Total Chlorine	mg/l as Cl ₂	DPD Colorimetric Method	1.81	-
Combined Chlorine	mg/l as Cl ₂	Calculation Method	0.87	0.5-1.0
Total Coliform Bacteria	MPN/100 ml	MPN Test	< 1.8	≤ 10
Fecal Coliform Bacteria	MPN/100 ml	MPN Test	< 1.8	ND

PHYSICAL APPEARANCE

1. Sample : clear 2. Container : normal [G 0.5 L]

STANDARD

คณะกรรมการสาธารณสุข ฉบับที่ 1/2550 เรื่องการควบคุมการประกอบกิจการสระว่ายน้ำ

STANDARD

คณะกรรมการสาธารณสุข ฉบับที่ 1/2550 เรื่องการควบคุมการประกอบกิจการสระว่ายน้ำ

REMARK

- 1) Total Coliform bacteria < 1.8 mean Not Detected (ตรวจวัดไม่พบโดยวิธีทางห้องปฏิบัติการ)
2) Fecal Coliform bacteria < 1.8 mean Not Detected (ตรวจวัดไม่พบโดยวิธีทางห้องปฏิบัติการ)



ห้องปฏิบัติการวิเคราะห์และควบคุม
บริษัท เซ้าเทิร์นไทยคอนซัลติ้ง จำกัด

Approved by

(MRS. PENNAPA CHANPEN)

25, 09, 2023

REPORTED ANALYSIS REFER TO SUMITTED SAMPLES ONLY

THIS REPORT SHALL NOT REPRODUCED EXCEPT IN FULL WITHOUT THE WRITTEN APPROVAL LABORATORY



TEST REPORT

CUSTOMER : บริษัท ภูเก็ตเสิร์ช แอนด์ แอนด์ ดีเวลลอปเม้นต์ ADDRESS : 62/4 ถนนรัชฎา ตำบลตลาดเหนือ
SAMPLING SOURCE : The Shore (Phase 3) อำเภอเมืองภูเก็ต จังหวัดภูเก็ต 83000
SAMPLING DATE : 12/10/2023 SAMPLE NO. : 6610-514
SAMPLING CONDITION : Swimming Pool SAMPLING TIME : 10.05 AM
SAMPLING METHOD : GRAB SAMPLING BY : STC
TESTED DATE : 12-24/10/2023 (MS. KANNIKA PRATHUMPHETR)
FILE NAME : The Shore (Phase 3) RECEIVED DATE : 12/10/2023
REPORTED DATE : 24/10/2023

PARAMETER	UNIT	METHOD	Main Pool	STANDARD
pH at 25 °C	-	Phenol Red Photometer	7.18	7.2 - 8.4
Chloride	mg/l as Cl ⁻	Argentometric Method	1,072.36	≤ 600
Nitrate	mg/l as NO ₃ ⁻	Cadmium Reduction Method	11.87	≤ 50
Ammonia-Nitrogen	mg/l as NH ₃ -N	Distillation, Titrimetric	ND	≤ 20
Chlorine (Residual)	mg/l as Cl ₂	DPD Colorimetric	0.73	0.6-1.0
Total Chlorine	mg/l as Cl ₂	DPD Colorimetric	1.42	-
Combined Chlorine	mg/l as Cl ⁻	Calculation Method	0.69	0.5-1.0
T-Alkalinity	ppm	T-Alkalinity Test Strip	100	80-100
Calcium Hardness	ppm	Calcium Hardness Test Strip	250	250-600
Cyanuric acid	ppm	Cyanuric Acid Test Strip	40.0	30-60

PHYSICAL APPEARANCE

1. Sample : clear 2. Container : normal [PE 2.0 L]

STANDARD

คณะกรรมการสาธารณสุข ฉบับที่ 1/2550 เรื่องการควบคุมการประกอบกิจการสระว่ายน้ำ

REMARK

1) ND = Not Detected (ตรวจวัดไม่พบโดยวิธีทางห้องปฏิบัติการ)



ห้องปฏิบัติการวิเคราะห์เอกชน
บริษัท เซ้าเทิร์นไทยคอนซัลติ้ง จำกัด

Approved by

(MR. SIRIPONG PASARI)

24/10/2023

REPORTED ANALYSIS REFER TO SUMMITTED SAMPLES ONLY

THIS REPORT SHALL NOT REPRODUCED EXCEPT IN FULL WITHOUT THE WRITTEN APPROVAL LABORATORY



บริษัท เซ้าเทิร์นไทยคอนซัลติ้ง จำกัด

SOUTHERN THAI CONSULTING CO.,LTD.

59/45 Moo 5 Srisoontorn, Talang, Phuket 83110 Tel. 0-7661-7668-9 Fax : 0-7661-7670

Request No. 6610-119

Report No. W 6610-163

TEST REPORT

CUSTOMER : บริษัท ภูเก็ตเสิร์ช แอนด์ ดีเวลลอปเม้นท์ ADDRESS : 62/4 ถนนรัชฎา ตำบลตลาดเหนือ
SAMPLING SOURCE : The Shore (Phase 3) อำเภอเมืองภูเก็ต จังหวัดภูเก็ต 83000
SAMPLING DATE : 12/10/2023 SAMPLE NO. : 6610-514
SAMPLING CONDITION : Swimming Pool SAMPLING TIME : 10.05 AM
SAMPLING METHOD : GRAB SAMPLING BY : STC
TESTED DATE : 12-24/10/2023 (MS. KANNIKA PRATHUMPHETR)
FILE NAME : The Shore (Phase 3) RECEIVED DATE : 12/10/2023
REPORTED DATE : 24/10/2023

PARAMETER	UNIT	METHOD	Main Pool	STANDARD
Total Coliform Bacteria	MPN/100 ml	MPN Test	< 1.8	≤ 10
Fecal Coliform Bacteria	MPN/100 ml	MPN Test	< 1.8	ND
E.Coli	MPN/100 ml	MPN Test	ND	ND
Pseudomonas aeruginosa ^{1/}	MPN/100 ml	P. Aeruginosa [Part 9213 (F)]	< 1.8	ND
S.aureus ^{1/}	/100 ml	S.aureus [Part 9212 (B)]	ND	ND

PHYSICAL APPEARANCE

1. Sample : clear 2. Container : normal [G 0.5 L]

STANDARD

คณะกรรมการสาธารณสุข ฉบับที่ 1/2550 เรื่องการควบคุมการประกอบกิจการสระว่ายน้ำ

REMARK

- 1) ^{1/} ทดสอบโดย ศูนย์บริการตรวจสอบและรับรองมาตรฐาน คณะวิทยาศาสตร์ มหาวิทยาลัยสงขลานครินทร์
- 2) ND = Not Detected (ตรวจวัดไม่พบ โดยวิธีทางห้องปฏิบัติการ)
- 3) Total Coliform bacteria < 1.8 mean Not Detected (ตรวจวัดไม่พบ โดยวิธีทางห้องปฏิบัติการ)
- 4) Fecal Coliform bacteria < 1.8 mean Not Detected (ตรวจวัดไม่พบ โดยวิธีทางห้องปฏิบัติการ)
- 5) Pseudomonas aeruginosa < 1.8 mean Not Detected (ตรวจวัดไม่พบ โดยวิธีทางห้องปฏิบัติการ)



ห้องปฏิบัติการวิเคราะห์เอกชน
บริษัท เซ้าเทิร์นไทยคอนซัลติ้ง จำกัด

Approved by

(MR. SIRIPONG PASARI)

24/10/2023

REPORTED ANALYSIS REFER TO SUMMITTED SAMPLES ONLY

THIS REPORT SHALL NOT REPRODUCED EXCEPT IN FULL WITHOUT THE WRITTEN APPROVAL LABORATORY



TEST REPORT

CUSTOMER : บจก. ภูเก็ตเสิร์ช แอนด์ แอนด์ ดีเวลลอปเม้นท์ ADDRESS : 62/4 ถนนรัชฎา ตำบลตลาดเหนือ
SAMPLING SOURCE : The Shore (Phase 3) อำเภอเมืองภูเก็ต จังหวัดภูเก็ต 83000
SAMPLING DATE : 07/11/2023 SAMPLE NO. : 6611-229
SAMPLING CONDITION : Swimming Pool SAMPLING TIME : 09.36 AM
SAMPLING METHOD : GRAB SAMPLING BY : STC
TESTED DATE : 07-14/11/2023 (MS. KANNIKA PRATHUMPHETR)
FILE NAME : The Shore (Phase 3) RECEIVED DATE : 07/11/2023
REPORTED DATE : 15/11/2023

PARAMETER	UNIT	METHOD	Main Pool	STANDARD
pH at 25 °C	-	Phenol Red Photometer	6.96	7.2 - 8.4
Chlorine (Residual)	mg/l as Cl ₂	DPD Colorimetric	0.88	0.6-1.0
Total Chlorine	mg/l as Cl ₂	DPD Colorimetric Method	1.05	-
Combined Chlorine	mg/l as Cl ₂	Calculation Method	0.17	0.5-1.0
Total Coliform Bacteria	MPN/100 ml	MPN Test	< 1.8	≤ 10
Fecal Coliform Bacteria	MPN/100 ml	MPN Test	< 1.8	ND

PHYSICAL APPEARANCE 1. Sample : clear 2. Container : normal [G 0.5 L]

STANDARD คณะกรรมการสาธารณสุข ฉบับที่ 1/2550 เรื่องการควบคุมการประกอบกิจการสระว่ายน้ำ

STANDARD คณะกรรมการสาธารณสุข ฉบับที่ 1/2550 เรื่องการควบคุมการประกอบกิจการสระว่ายน้ำ

REMARK 1) Total Coliform bacteria < 1.8 mean, Not Detected (ตรวจวัดไม่พบโดยวิธีทางห้องปฏิบัติการ)
2) Fecal Coliform bacteria < 1.8 mean Not Detected (ตรวจวัดไม่พบโดยวิธีทางห้องปฏิบัติการ)



ห้องปฏิบัติการวิเคราะห์เอกชน
บริษัท เซ้าเทิร์นไทยคอนซัลติ้ง จำกัด

Approved by

(MRS. PENNAPA CHANPEN)

15/11/2023

REPORTED ANALYSIS REFER TO SUBMITTED SAMPLES ONLY

THIS REPORT SHALL NOT REPRODUCED EXCEPT IN FULL WITHOUT THE WRITTEN APPROVAL LABORATORY



TEST REPORT

CUSTOMER : บจก. ภูเก็ตเลิฟ แอนด์ แอนด์ ดีเวลลอปเม้นท์ ADDRESS : 62/4 ถนนรัชฎา ตำบลตลาดเหนือ
SAMPLING SOURCE : The Shore (Phase 3) อำเภอเมืองภูเก็ต จังหวัดภูเก็ต 83000
SAMPLING DATE : 07/12/2023 SAMPLE NO. : 6612-284
SAMPLING CONDITION : Swimming Pool SAMPLING TIME : 10.06 AM
SAMPLING METHOD : GRAB SAMPLING BY : STC
TESTED DATE : 07-16/12/2023 (MS. KANNIKA PRATHUMPHETR)
FILE NAME : The Shore (Phase 3) RECEIVED DATE : 07/12/2023
REPORTED DATE : 18/12/2023

PARAMETER	UNIT	METHOD	Main Pool	STANDARD
pH at 25 °C	-	Phenol Red Photometer	6.83	7.2 - 8.4
Chlorine (Residual)	mg/l as Cl ₂	DPD Colorimetric	1.51	0.6-1.0
Total Chlorine	mg/l as Cl ₂	DPD Colorimetric Method	2.51	-
Combined Chlorine	mg/l as Cl ₂	Calculation Method	1.00	0.5-1.0
Total Coliform Bacteria	MPN/100 ml	MPN Test	< 1.8	≤ 10
Fecal Coliform Bacteria	MPN/100 ml	MPN Test	< 1.8	ND

PHYSICAL APPEARANCE 1. Sample : clear 2. Container : normal [G 0.5 L]

STANDARD คณะกรรมการสาธารณสุข ฉบับที่ 1/2550 เรื่องการควบคุมการประกอบกิจการสระว่ายน้ำ

STANDARD คณะกรรมการสาธารณสุข ฉบับที่ 1/2550 เรื่องการควบคุมการประกอบกิจการสระว่ายน้ำ

REMARK 1) Total Coliform bacteria < 1.8 mean Not Detected (ตรวจวัด ไม่พบ โดยวิธีทางห้องปฏิบัติการ)

2) Fecal Coliform bacteria < 1.8 mean Not Detected (ตรวจวัด ไม่พบ โดยวิธีทางห้องปฏิบัติการ)



หลังปฏิบัติการวิเคราะห์แยกบน
บริษัท เซ้าเทิร์นไทยคอนซัลติ้ง จำกัด

Approved by

(MRS. PENNAPA CHANPEN)

18/12/2023

REPORTED ANALYSIS REFER TO SUMMITTED SAMPLES ONLY

THIS REPORT SHALL NOT REPRODUCED EXCEPT IN FULL WITHOUT THE WRITTEN APPROVAL LABORATORY

ภาคผนวกที่ 2.3

ผลการตรวจวิเคราะห์คุณภาพน้ำทะเล (SEA WATER)



TEST REPORT

CUSTOMER	: บริษัท ภูเก็ตเสิร์ช แอนด์ ดีเวลลอปเม้นต์	ADDRESS	: 62/4 ถนนรัชฎา
SAMPLING SOURCE	: The Shore (Phase 3)		ตำบลตลาดเหนือ อำเภอเมืองภูเก็ต จังหวัดภูเก็ต 83000
SAMPLING DATE	: 12/07/2023	SAMPLE NO.	: 6607-404
SAMPLING CONDITION	: Sea water	SAMPLING TIME	: 11.30 AM
SAMPLING METHOD	: GRAB	SAMPLING BY	: STC
TESTED DATE	: 12-24/07/2023		(MS. KANNIKA PRATHUMPHETR)
FILE NAME	: The Shore (Phase 3)	RECEIVED DATE	: 12/07/2023
		REPORTED DATE	: 24/07/2023

PARAMETER	UNIT	METHOD	น้ำทะเล (หาดกะตะน้อย)	STANDARD*
pH at 25.0 °C	-	Electrometric Method	7.35	7.0 - 8.5
Total Dissolved Solids	mg/l	Dried at 103-105 °C	60,500	-
Nitrate Nitrogen	µg-N/L	Cadmium Reduction Method	500	≤ 60
Ammonia Nitrogen	µg-N/L	Distillation, Titrimetric	ND	≤ 700
Phosphate	µg-P/L	Ascorbic Acid Method	ND	≤ 45
Salinity	ppt	Electrical Conductivity	26.70	Δ10
Dissolved Oxygen	mg/l	Membrane Electrode Method	6.27	≥ 6

PHYSICAL APPEARANCE 1. Sample : clear 2. Container : normal [PE 2.0 L, G 0.5 L]

STANDARD : ประกาศคณะกรรมการสิ่งแวดล้อมแห่งชาติ พ.ศ. 2564
เรื่องกำหนดมาตรฐานคุณภาพน้ำทะเล (ประเภทที่ 2 เพื่อการอนุรักษ์แหล่งปะการัง)

REMARK 1) ND = Not Detected (ตรวจวัดไม่พบโดยวิธีทางห้องปฏิบัติการ)



Approved by

(MRS. PENNAPA CHANPEN)

24 07 2023

REPORTED ANALYSIS REFER TO SUMMITTED SAMPLES ONLY

THIS REPORT SHALL NOT REPRODUCED EXCEPT IN FULL WITHOUT THE WRITTEN APPROVAL LABORATORY



TEST REPORT

CUSTOMER	: บริษัท ภูเก็ตเสิร์ช แอนด์ ดีเวลลอปเม้นต์	ADDRESS	: 62/4 ถนนรัชฎา
SAMPLING SOURCE	: The Shore (Phase 3)		: ตำบลตลาดเหนือ อำเภอเมืองภูเก็ต จังหวัดภูเก็ต 83000
SAMPLING DATE	: 12/07/2023	SAMPLE NO.	: 6607-404
SAMPLING CONDITION	: Sea water	SAMPLING TIME	: 11.30 AM
SAMPLING METHOD	: GRAB	SAMPLING BY	: STC
TESTED DATE	: 12-24/07/2023		(MS. KANNIKA PRATHUMPHETR)
FILE NAME	: The Shore (Phase 3)	RECEIVED DATE	: 12/07/2023
		REPORTED DATE	: 24/07/2023

PARAMETER	UNIT	METHOD	น้ำทะเล (หาดกะตะน้อย)	STANDARD*
Total Coliform Bacteria	MPN/100ml.	MPN Test Method	5,400	≤ 1,000
Fecal Coliform Bacteria ^{1/}	CFU/100 ml	Membrane Filter	118	≤ 100

PHYSICAL APPEARANCE

1. Sample : clear 2. Container : Normal [G 0.25 L]

STANDARD

: ประกาศคณะกรรมการสิ่งแวดล้อมแห่งชาติ พ.ศ. 2564
เรื่องกำหนดมาตรฐานคุณภาพน้ำทะเล (ประเภทที่ 2 เพื่อการอนุรักษ์แหล่งปะการัง)

REMARK

1) ^{1/} ทดสอบโดย ศูนย์บริการตรวจสอบและรับรองมาตรฐาน คณะวิทยาศาสตร์ มหาวิทยาลัยสงขลานครินทร์



Approved by

(MRS. PENNAPA CHANPEN)

24/07/2023

REPORTED ANALYSIS REFER TO SUMMITTED SAMPLES ONLY

THIS REPORT SHALL NOT REPRODUCED EXCEPT IN FULL WITHOUT THE WRITTEN APPROVAL LABORATORY

ภาคผนวกที่ 3

เอกสารขึ้นทะเบียนห้องปฏิบัติการวิเคราะห์เอกชน

ที่ อก ๐๓๒๒/ ๑๗๕๖๕



กรมโรงงานอุตสาหกรรม
ถนนพระรามที่ ๖ แขวงทุ่งพญาไท
เขตราชเทวี กรุงเทพฯ ๑๐๕๐๐

๒๘ ธ.ค. ๒๕๖๖

เรื่อง ต่ออายุหนังสือรับขึ้นทะเบียนห้องปฏิบัติการวิเคราะห์เอกชน

เรียน กรรมการผู้จัดการ บริษัท เข้าเทิร์นไทยคอนซัลติ้ง จำกัด

อ้างถึง คำขอต่ออายุของห้องปฏิบัติการวิเคราะห์เอกชน ลงวันที่ ๑๐ พฤศจิกายน ๒๕๖๖

สิ่งที่ส่งมาด้วย เอกสารแนบท้ายหนังสือรับขึ้นทะเบียนห้องปฏิบัติการวิเคราะห์เอกชน
บริษัท เข้าเทิร์นไทยคอนซัลติ้ง จำกัด จำนวน ๑ แผ่น

ตามหนังสือที่อ้างถึง บริษัท เข้าเทิร์นไทยคอนซัลติ้ง จำกัด ขอต่ออายุหนังสือรับขึ้นทะเบียน
ห้องปฏิบัติการวิเคราะห์เอกชน เลขทะเบียน ว-๑๗๖ สถานที่ตั้ง เลขที่ ๕๙/๔๕ หมู่ที่ ๕ ตำบลศรีสุนทร อำเภอถลาง
จังหวัดภูเก็ต ต่อกรมโรงงานอุตสาหกรรม นั้น

กรมโรงงานอุตสาหกรรมพิจารณาแล้ว ให้บริษัท เข้าเทิร์นไทยคอนซัลติ้ง จำกัด ต่ออายุหนังสือ
รับขึ้นทะเบียนห้องปฏิบัติการวิเคราะห์เอกชน โดยมีองค์ประกอบดังนี้

ก. ผู้ควบคุมดูแลห้องปฏิบัติการวิเคราะห์

๑) นายพิมุข สอนมี

ทะเบียนเลขที่ ว-๑๗๖-ค-๐๐๐๑

๒) นายศิริพงศ์ พะสริ

ทะเบียนเลขที่ ว-๑๗๖-ค-๐๐๐๒

๓) นางเพ็ญภา จันทรเพ็ญ

ทะเบียนเลขที่ ว-๑๗๖-ค-๐๐๐๓

๔) นางสาวพรวิษา จินรัตน์

ทะเบียนเลขที่ ว-๑๗๖-ค-๐๐๐๔

ข. เจ้าหน้าที่ประจำห้องปฏิบัติการวิเคราะห์

๑) นางสาวกรรณิกา แก้วสามเขียว

ทะเบียนเลขที่ ว-๑๗๖-จ-๐๐๐๑

๒) นางสาวศิริรัตน์ นิเทศนพกุล

ทะเบียนเลขที่ ว-๑๗๖-จ-๐๐๐๒

๓) นางสาวจุฑาทิพย์ ชูถึง

ทะเบียนเลขที่ ว-๑๗๖-จ-๐๐๐๓

๔) นางสาวปรีชญา หมุกแก้ว

ทะเบียนเลขที่ ว-๑๗๖-จ-๐๐๐๔

๕) นางสาวบุษยา ประกอบแสง

ทะเบียนเลขที่ ว-๑๗๖-จ-๐๐๐๕

๖) นางสาวจุฑาภรณ์ จุฑามาศย์

ทะเบียนเลขที่ ว-๑๗๖-จ-๐๐๐๖

๗) นางสาวกรรณนิการ์ ประทุมเพชร

ทะเบียนเลขที่ ว-๑๗๖-จ-๐๐๐๗

๘) นางสาวสุธาสินี ละเมาะ

ทะเบียนเลขที่ ว-๑๗๖-จ-๐๐๐๘

ค. ขอบข่ายสารมลพิษที่ได้รับขึ้นทะเบียนให้วิเคราะห์ในน้ำเสีย ตามสิ่งที่ส่งมาด้วย

COPY

หนังสือ....



หนังสือฉบับนี้จะหมดอายุในวันที่ ๑ ธันวาคม ๒๕๖๙ หากประสงค์จะต่ออายุหนังสือรับขึ้นทะเบียนห้องปฏิบัติการวิเคราะห์เอกชน ให้ยื่นคำขอต่ออายุพร้อมเอกสารประกอบคำขอต่อกรมโรงงานอุตสาหกรรม ภายใน ๓๐ วัน ก่อนวันสิ้นอายุของหนังสือรับขึ้นทะเบียนห้องปฏิบัติการวิเคราะห์เอกชน ทั้งนี้ สามารถยื่นคำขอผ่านระบบอิเล็กทรอนิกส์ได้ที่หน้าเว็บไซต์กรมโรงงานอุตสาหกรรม

จึงเรียนมาเพื่อทราบ

ขอแสดงความนับถือ

ห.

(นายเนตรศวร์ ตริยงค์)

ผู้อำนวยการศูนย์วิจัยและเตือนภัยมลพิษโรงงานภาคใต้
ปฏิบัติราชการแทนอธิบดีกรมโรงงานอุตสาหกรรม



ศูนย์วิจัยและเตือนภัยมลพิษโรงงานภาคใต้

โทร. ๐ ๗๔๓๒ ๕๐๒๙, ๐ ๗๔๘๙ ๐๖๓๔ ต่อ ๕๒๐๑

ไปรษณีย์อิเล็กทรอนิกส์ sirw@diw.mail.go.th

เอกสารแนบท้ายหนังสือรับต่ออายุขึ้นทะเบียนห้องปฏิบัติการวิเคราะห์เอกชน
บริษัท เช่าเทิร์นไทยคอนสตรัคติ้ง จำกัด เลขทะเบียน ว-๑๗๖
ที่ อก ๐๓๒๒/ ลงวันที่

ขอข่ายสารมลพิษที่ได้รับการขึ้นทะเบียนจากกรมโรงงานอุตสาหกรรม จำนวน ๙ รายการ
น้ำเสีย จำนวน 9 รายการ

ลำดับที่	สารมลพิษ	วิธีวิเคราะห์
1	Biochemical Oxygen Demand	5-Day BOD Test, Azide Modification Method
2	Chemical Oxygen Demand	Closed Reflux, Titrimetric Method
3	Oil & Grease	Liquid-Liquid, Partition-Gravimetric Method
4	pH	Electrometric Method
5	Sulfide	Iodometric Method
6	Temperature	Laboratory and Field Method
7	Total Dissolved Solids	Dried at 180 °C
8	Total Kjeldahl Nitrogen	Macro-Kjeldahl, Titrimetric Method
9	Total Suspended Solids	Dried at 103-105 °C

เอกสารอ้างอิง

APHA, AWWA, WEF. Standard Methods for the Examination of Water and Wastewater. 24th ed.
Washington, DC: APHA, 2023.

COPY

นุชนา รัตนสุภา
(นางสาวบุษยา รัตนสุภา)
นักวิทยาศาสตร์ชำนาญการ

ภาคผนวกที่ 4

เอกสารสอบเทียบอุปกรณ์เครื่องมือห้องปฏิบัติการ



PREMIER SYSTEM ENGINEERING CO., LTD.

123 Moo 8 Kanjanavanit Rd., Banpru, Hatyai, Songkhla 90250

E-mail : pse-cal@srirangroup.com ,Fax. : (074)222912 Tel. : 084-2148162, 084-2148165, 074-222900-9



NSC-TISI-TIS 17025
CALIBRATION 0024

CALIBRATION CERTIFICATE

CERTIFICATE No. : T23-1651

CSR No. : 230559

Page : 1 of 4

Customer : Southern Thai Consulting Co., Ltd.
59/45 Moo5 Srisoontorn, Talang, Phuket
83110

Equipment : Hot Air Oven

Manufacturer : Binder

Model : FD 56

Serial No. : 20210000003365

ID. No. : -

Resolution : 1 °C

Instrument Condition : Good Condition

Location of Calibration : Customer Laboratory

Ambient Temperature : (30 ± 15) °C

Relative Humidity : (60 ± 20) %

Date of Received : 17-May-2023

Date of Calibration : 17-May-2023

Date of Issued : 20-May-2023

COPY

APPROVED BY :

APPROVED SIGNATORY

(/) MR. PIYAPONG RATTANAKAN / Calibration Manager
() MR. METHA CHUAIBUN / Quality Manager
() MR. BUNPOT SUWANNARAT / Technical Manager

Calibrated By : Mr. Athiwat Supacheewa
(Temperature Supervisor)

This certificate may not be reproduced other than in full except with the prior written approval of PREMIER SYSTEM ENGINEERING CO., LTD.
The uncertainties are for a confidence probability of approximately 95 % .



@PSE-CAL

c100819



CERTIFICATE No. : T23-1651

CSR No. : 230559

Page : 2 of 4

Equipment : Hot Air Oven
Manufacturer : Binder
Model : FD 56
Serial No. : 20210000003365
ID. No. : -
Date of Received : 17-May-2023
Date of Calibration : 17-May-2023

REFERENCE STANDARD INSTRUMENT :

Instrument Type	Model	Serial No.	Cert. No.	Due Date	Traceability
Digital Thermometer with Sensor	34970 A	MY 44042662	DAT003/0722	22-07-2023	PSE

CALIBRATION METHOD :

In-house method : CA.WI.11.160 based on ASTM E145 : 1994 (re-approved 2011)

TRACEABILITY :

This Calibration Certificate is traceable to national standards which realize the unit of measurement according to the International System of Unit (SI) through :

PSE : Premier System Engineering Co., Ltd. ,(NSC-TISI-TIS 17025 CALIBRATION 0024)

CALIBRATION RESULTS :

Sensor Installation Diagram

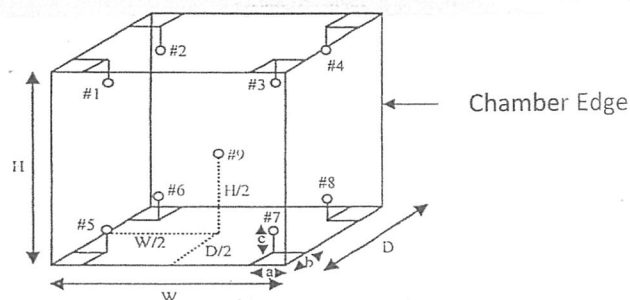

Dimension of the chamber : $W \times H \times D = 36 \times 42 \times 38$ cm
Sensor Installation : $a \times b \times c = 5 \times 5 \times 5$ cm

COPY

The uncertainties are for a confidence probability of approximately 95 % .
The above results are valid exclusively for calibration sample as mentioned in the report.
This result of calibration was found accurate as shown on date and place of calibration only.



CERTIFICATE NO. : T23-1651

CSR No. : 230559

Page : 3 of 4

Equipment : Hot Air Oven
Manufacture : Binder
Model : FD 56
Serial No. : 20210000003365
ID. No. : -
Date of Received : 17-May-2023
Date of Calibration : 17-May-2023

CALIBRATION RESULTS : (Cont.)

(/) Without Adjustment

() After Adjustment

Temperature Measurement Accuracy Test

The measurement results of the hot air oven and associates are reported in the manner as shown below

Cal Point (°C)	Measured Standard Temperature (°C) at Spread Locations									Uncertainty (± °C)
	#1	#2	#3	#4	#5	#6	#7	#8	Ref. 9	
104	104.30	104.66	104.14	103.76	104.51	104.39	103.86	103.69	104.34	0.65
180	179.59	180.40	180.29	179.12	180.57	179.59	177.92	177.43	178.73	0.90

Hot Air Oven Performance Result

The performance of the hot air oven are reported as shown below

Cal Point (°C)	UUC Setting (°C)	UUC Reading (°C)	Chamber Stability (± °C)	Chamber Uniformity (± °C)	Overall Variation (± °C)
104	105	105	0.14	0.68	1.0
180	180	180	0.42	2.0	3.4

COPY

UUC : Unit Under Calibration

The uncertainties are for a confidence probability of approximately 95 % .

The above results are valid exclusively for calibration sample as mentioned in the report.

This result of calibration was found accurate as shown on date and place of calibration only.



CERTIFICATE NO. : T23-1651

CSR No. : 230559

Page : 4 of 4

Report Graph

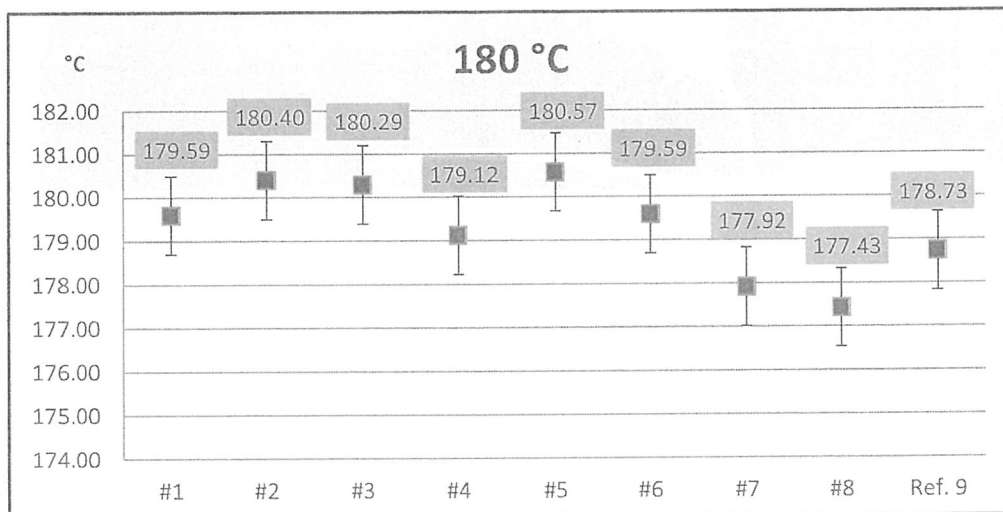
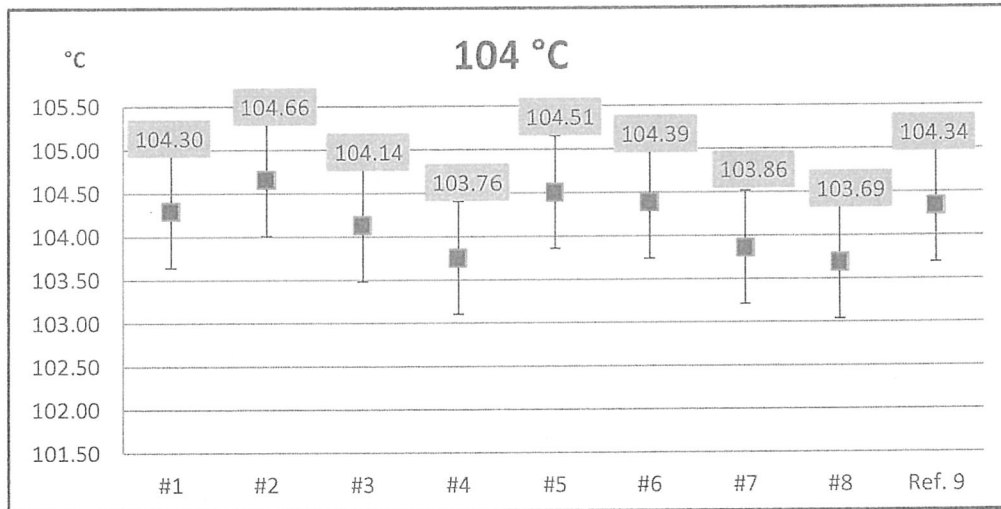

The above results are valid exclusively for calibration sample as mentioned in the report.

This result of calibration was found accurate as shown on date and place of calibration only.

-- End --

COPY



PREMIER SYSTEM ENGINEERING CO., LTD.

123 Moo 8 Kanjanavanit Rd., Banpru, Hatyai, Songkhla 90250

E-mail : pse-cal@sritranggroup.com ,Fax. : (074)222912 Tel. : 084-2148162, 084-2148165, 074-222900-9



NSC-TISI-TIS 17025
CALIBRATION 0024

CALIBRATION CERTIFICATE

CERTIFICATE No. : T23-1652

CSR No. : 230559

Page : 1 of 4

Customer : Southern Thai Consulting Co., Ltd.
59/45 Moo5 Srisoontorn, Talang, Phuket
83110

Equipment : Water Bath

Manufacturer : Memmert

Model : WNB 22

Serial No. : L519.1143

ID. No. : -

Resolution : 0.1 °C

Instrument Condition : Good Condition

Location of Calibration : Customer Laboratory

Ambient Temperature : (30 ± 10) °C

Relative Humidity : (50 ± 20) %

Date of Received : 17-May-2023

Date of Calibration : 17-May-2023

Date of Issued : 20-May-2023

COPY

[Signature]

APPROVED BY :

Calibrated By : Mr. Athiwat Supacheewa
(Temperature Supervisor)

APPROVED SIGNATORY

(/) MR. PIYAPONG RATTANAKAN / Calibration Manager
() MR. METHA CHUAIBUN / Quality Manager
() MR. BUNPOT SUWANNARAT / Technical Manager

This certificate may not be reproduced other than in full except with the prior written approval of PREMIER SYSTEM ENGINEERING CO., LTD.
The uncertainties are for a confidence probability of approximately 95 % .



@PSE-CAL

c100819



CERTIFICATE No. : T23-1652

CSR No. : 230559

Page : 2 of 4

Equipment : Water Bath
Manufacturer : Memmert
Model : WNB 22
Serial No. : L519.1143
ID. No. : -
Date of Received : 17-May-2023
Date of Calibration : 17-May-2023

REFERENCE STANDARD INSTRUMENT :

Instrument Type	Model	Serial No.	Cert. No.	Due Date	Traceability
Digital Thermometer with Sensor	34970 A	MY 44042662	DAT003W/0722	23-07-2023	PSE

CALIBRATION METHOD :

In-house method : CA.WI.11.161 based on ASTM E715 : 1980 (re-approved 2016)

TRACEABILITY :

This Calibration Certificate is traceable to national standards which realize the unit of measurement according to the International System of Unit (SI) through :

PSE : Premier System Engineering Co., Ltd. ,(NSC-TISI-TIS 17025 CALIBRATION 0024)

CALIBRATION RESULTS :

(/) Without Adjustment () After Adjustment

Sensor Installation Diagram

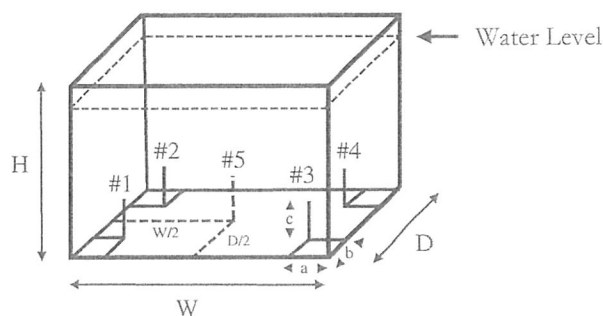

COPY

Dimension of the chamber : $W \times H \times D = 35 \times 29 \times 22$ cm
Sensor Installation : $a \times b \times c = 5 \times 5 \times 5$ cm

The uncertainties are for a confidence probability of approximately 95 % .

The above results are valid exclusively for calibration sample as mentioned in the report.

This result of calibration was found accurate as shown on date and place of calibration only.



CERTIFICATE NO. : T23-1652

CSR No. : 230559

Page : 3 of 4

Equipment : Water Bath
Manufacture : Memmert
Model : WNB 22
Serial No. : L519.1143
ID. No. : -
Date of Received : 17-May-2023
Date of Received : 17-May-2023

CALIBRATION RESULTS : (Cont.)

(/) Without Adjustment

() After Adjustment

Temperature Measurement Accuracy Test

The measurement results of the water bath and associates are reported in the manner as shown below

Cal Point (°C)	Measured Standard Temperature (°C) at Spread Locations					Uncertainty (± °C)
	#1	#2	#3	#4	#5	
95.0	94.88	94.91	94.82	94.87	94.89	0.16

Water Bath Performance Result

The performance of the water bath are reported as shown below

Cal Point (°C)	UUC Setting (°C)	UUC Reading (°C)	Water Bath Stability (± °C)	Water Bath Uniformity (± °C)	Overall Variation (± °C)
95.0	95.0	95.0	0.065	0.12	0.18

UUC : Unit Under Calibration

The uncertainty is not combine uniformity of the water bath

The uncertainties are for a confidence probability of approximately 95 % .

The above results are valid exclusively for calibration sample as mentioned in the report.

This result of calibration was found accurate as shown on date and place of calibration only.



CERTIFICATE NO. : T23-1652

CSR No. : 230559

Page : 4 of 4

Report Graph

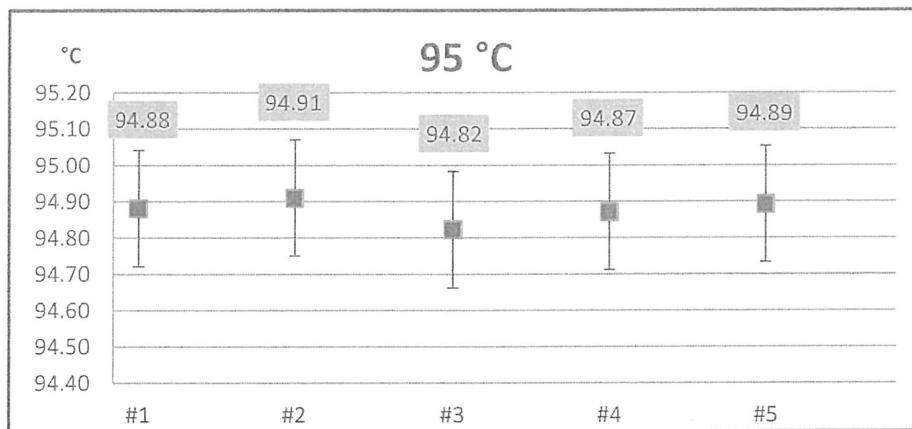

COPY

The above results are valid exclusively for calibration sample as mentioned in the report.

This result of calibration was found accurate as shown on date and place of calibration only.

-- End --



PREMIER SYSTEM ENGINEERING CO., LTD.

123 Moo 8 Kanjanavanit Rd., Banpru, Hatyai, Songkhla 90250

E-mail : pse-cal@sritranggroup.com ,Fax. : (074)222912 Tel. : 084-2148162, 084-2148165, 074-222900-9



CALIBRATION CERTIFICATE

CERTIFICATE No. : M23-0763

CSR No. : 230559

Page : 1 of 3

Customer : Southern Thai Consulting Co., Ltd.
59/45 Moo5 Srisoontorn, Talang, Phuket
83110

Equipment : Analytical Balance

Manufacturer : SATORIUS

Model : BCA2241-1S

Serial No. : 0039506504

ID. No. : -

Capacity : 220 g

Resolution : 0.0001 g

Instrument Condition : Good Condition

Location of Calibration : Customer Laboratory

Ambient Temperature : $(30 \pm 10) ^\circ\text{C}$

Relative Humidity : $(50 \pm 20) \%$

Barometric Pressure : (1010 ± 10) hPa

Date of Received : 17-May-2023

Date of Calibration : 17-May-2023

Date of Issued : 20-May-2023

COPY



APPROVED BY :

APPROVED SIGNATORY

Calibrated By : Mr. Hatsawat Kotchawong
(Calibration Technician)

(/) MR. PIYAPONG RATTANAKAN / Calibration Manager
() MR. METHA CHUAIBUN / Quality Manager
() MR. BUNPOT SUWANNARAT / Technical Manager

This certificate may not be reproduced other than in full except with the prior written approval of PREMIER SYSTEM ENGINEERING CO., LTD.
The uncertainties are for a confidence probability of approximately 95 % .



@PSE-CAL

d010420



CERTIFICATE No. : M23-0763

CSR No. : 230559

Page : 2 of 3

Equipment : Analytical Balance
Manufacturer : SATORIUS
Model : BCA2241-1S
Serial No. : 0039506504
ID. No. : -
Date of Received : 17-May-2023
Date of Calibration : 17-May-2023

REFERENCE STANDARD INSTRUMENT :

Instrument Type	Nominal Value	Serial No.	Cert. No.	Due Date	Traceability
Standard Weight Set	1 mg ~ 500 g	-	C02222319	07-11-2023	DKSH

CALIBRATION METHOD :

In-house method : CA.WI.11.015 based on UKAS LAB 14 : 2015

TRACEABILITY :

This Calibration Certificate is traceable to national standards which realize the unit of measurement according to the International System of Unit (SI) through :

DKSH : DKSH Technology Limited. (NSC-TISI-TIS 17025 CALIBRATION 0087)

CALIBRATION RESULTS :

(/) Without Adjustment () After Adjustment

DETERMINATION OF THE STANDARD DEVIATION OF WEIGHT MACHINE (N=10)

Nominal Value (g)	Standard Deviation (g)
200	0.00000

EFFECT OF OFF CENTER LOADING AT 100 g

Position					Maximum Difference (g)
1	2	3	4	5	
100.0000	100.0000	100.0001	100.0001	100.0001	0.0001

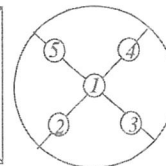
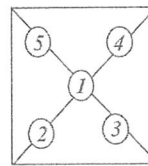
**COPY**

The uncertainties are for a confidence probability of approximately 95 % .



CERTIFICATE NO. : M23-0763

CSR No. : 230559

Page : 3 of 3

Equipment : Analytical Balance
Manufacturer : SATORIUS
Model : BCA2241-1S
Serial No. : 0039506504
ID. No. : -
Date of Received : 17-May-2023
Date of Calibration : 17-May-2023

CALIBRATION RESULTS : (Cont.)

(/) Without Adjustment

() After Adjustment

EFFECT OF TARE AT 100 g

Nominal Value (g)	UUC* Reading (g)	Correction (g)
20	20.0000	-0.00002
40	40.0000	-0.00003
60	59.9999	0.00012
80	79.9999	0.00011
100	100.0000	0.00010

ERROR OF INDICATION FROM NOMINAL VALUE

Nominal Value (g)	UUC* Reading (g)	Correction (g)	Uncertainty (\pm g)	Coverage Factor (k)
* Unload	0.0000	0.00000	0.000082	2.00
0.1	0.1000	0.00001	0.000082	2.00
0.5	0.4999	0.00010	0.000082	2.00
1	1.0000	-0.00001	0.000082	2.00
2	1.9999	0.00010	0.000083	2.00
5	5.0000	0.00001	0.000084	2.00
10	10.0000	0.00001	0.000085	2.00
20	20.0000	-0.00002	0.000090	2.00
40	40.0001	-0.00013	0.00012	2.00
60	60.0000	0.00002	0.00018	2.00
80	80.0000	0.00001	0.00019	2.00
100	100.0000	0.00010	0.00036	2.00
120	120.0000	0.00008	0.00040	2.00
140	140.0000	0.00006	0.00043	2.00
160	159.9999	0.00022	0.00050	2.00
180	180.0001	0.00000	0.00053	2.00
200	200.0000	0.00012	0.00045	2.00

UUC : Unit Under Calibration

The table as per (*) marked are not NSC-ONSC accreditation scope.

The uncertainties are for a confidence probability of approximately 95 % .

The above results are valid exclusively for calibration sample as mentioned in the report

This result of calibration was found accurate as shown on date and place of calibration only.

-- End --

COPY



Certificate of Calibration

Equipment: pH METER
Model: Lab 845
Serial No. (or ID.): 21021943
Manufacturer: SI Analytics
Electrode Serial No.: C211241005
Condition: New

Certificate No.: C07230322
Issued Date: 5 July 2023
Job No.: KSPR2310509
Page: 1 of 3
Model: TopLine 29 pH **Brand:** SI Analytics

Customer: SOUTHERN THAI CONSULTING CO.,LTD.
59/45 Moo 5 T.Srisoontorn,
A. Talang, Phuket 83110

Environment Condition: Temperature 23 °C ± 2 °C
Humidity 50 %RH ± 15 %RH

Calibration Place: Environment Laboratory, DKSH Technology Limited.
2533 Sukhumvit Road, Bangchak,
Phrakhanong, Bangkok 10260 Thailand

Calibration By: Mr.Atachai Ngamchanat

Calibration Date: 4 July 2023

The Method used: In house method, CAL-WI-58, base on ASTM E 70-07

Traceability: This certificate is traceable to SI Units, Sample Test is assured through primary measurement method Harned cell, through CPAchem Ltd. (ISO/IEC 17034) Certificate No. 873613, 873615, 873614 And pH Scale traceable to the SI Units maintained by National Institute of Metrology (NIMT), Thailand through Industrial Foundation Electrical and Electronics Institute Certificate No. CA20220477EA

(Mr. Atachai Ngamchanat)

Person in charge

(Mr. Nitinun Srihawan)

Authorized signatory

This certificate is issued the units of measurement according to the International System of Units (SI). It provides traceability of measurement to international or national standard or other recognized national standard laboratories.

The measurement uncertainty stated is the expanded uncertainty which is obtained from the standard uncertainty multiplied by the coverage factor ($k=2$) to provide a level of confidence of approximately 95%. It is determined in accordance with the Guide to Expression of Uncertainty in Measurement (GUM).

These results may be affected by deviations from specified conditions. The results relate only to the items tested, calibrated or sampled. The report shall not be reproduced except in full without approval of DKSH Technology Limited.

COPY

Calibration Results:

pH Scale

Input (mV)	pH Meter Reading			Uncertainty of Measurement (mV)	Coverage Factor (k)
	(mV)	Error (mV)	(pH)		
414.12	415	0.88	0.00	0.58	2.00
354.96	356	1.04	1.00	0.58	2.00
295.8	296	0.20	2.00	0.58	2.00
236.64	237	0.36	3.00	0.58	2.00
177.48	178	0.52	4.00	0.58	2.00
118.32	119	0.68	5.00	0.58	2.00
59.16	60	0.84	6.00	0.58	2.00
0	1	1.00	7.00	0.58	2.00
-59.16	-59	0.16	8.00	0.58	2.00
-118.32	-118	0.32	9.00	0.58	2.00
-177.48	-177	0.48	10.00	0.58	2.00
-236.64	-236	0.64	11.00	0.58	2.00
-295.8	-296	-0.20	12.00	0.58	2.00
-354.96	-355	-0.04	13.00	0.58	2.00
-414.12	-414	0.12	14.00	0.58	2.00

COPY

ใบตรวจสอบสภาพเครื่องวัดสิ่งแวดล้อม

เลขที่ใบงาน: KSPR2310509

ชนิดเครื่องมือ: pH METER

รุ่น: Lab 845

หมายเลขเครื่อง: 21021943

ตรวจสอบ (รับ)		รายการตรวจเช็ค	ตรวจสอบ (ส่ง)		หมายเหตุ
04 Jul 2023			04 Jul 2023		
ปกติ	ไม่ปกติ		ปกติ	ไม่ปกติ	
		General			
<input checked="" type="checkbox"/>	<input type="checkbox"/>	1. ความสมบูรณ์เครื่อง	<input checked="" type="checkbox"/>	<input type="checkbox"/>	
<input checked="" type="checkbox"/>	<input type="checkbox"/>	2. ความสะอาด (ช่องใส่ตัวอย่าง, ภายใน-นอกเครื่อง)	<input checked="" type="checkbox"/>	<input type="checkbox"/>	
<input checked="" type="checkbox"/>	<input type="checkbox"/>	3. สวิทช์ ปิด – เปิด เครื่อง (On-Off Swicth)	<input checked="" type="checkbox"/>	<input type="checkbox"/>	
<input checked="" type="checkbox"/>	<input type="checkbox"/>	4. ปุ่มกด (Keypad)	<input checked="" type="checkbox"/>	<input type="checkbox"/>	
<input checked="" type="checkbox"/>	<input type="checkbox"/>	5. หน้าจอ (Display, Screen Contrast)	<input checked="" type="checkbox"/>	<input type="checkbox"/>	
		Spectrophotometer			
<input type="checkbox"/>	<input type="checkbox"/>	6. แรงดันไฟฟ้า (Battery Backup) >= 2.5 VDC	<input type="checkbox"/>	<input type="checkbox"/>	
<input type="checkbox"/>	<input type="checkbox"/>	7. ตัวหมุนเลือกความยาวคลื่น (Wavelength Control)	<input type="checkbox"/>	<input type="checkbox"/>	
<input type="checkbox"/>	<input type="checkbox"/>	8. ความยาวคลื่น (Wavelength Check)	<input type="checkbox"/>	<input type="checkbox"/>	
<input type="checkbox"/>	<input type="checkbox"/>	9. แหล่งกำเนิดแสง (UV < 3,000 hour)	<input type="checkbox"/>	<input type="checkbox"/>	
<input type="checkbox"/>	<input type="checkbox"/>	10. แหล่งกำเนิดแสง (Visible < 5,000 hour)	<input type="checkbox"/>	<input type="checkbox"/>	
<input type="checkbox"/>	<input type="checkbox"/>	11. ช่องวัดหลายตัวอย่าง (Carousel Module)	<input type="checkbox"/>	<input type="checkbox"/>	
		pH Meter and Conductivity Meter			
<input checked="" type="checkbox"/>	<input type="checkbox"/>	12. อิเล็กโทรด (Electrode and Connection Cable)	<input checked="" type="checkbox"/>	<input type="checkbox"/>	
<input type="checkbox"/>	<input type="checkbox"/>	13. ระดับสารละลายใน Electrode (Level KCl)	<input type="checkbox"/>	<input type="checkbox"/>	
<input checked="" type="checkbox"/>	<input type="checkbox"/>	14. ฝาปิดกันปลาย Electrode (Dust Protection Hood)	<input checked="" type="checkbox"/>	<input type="checkbox"/>	
<input checked="" type="checkbox"/>	<input type="checkbox"/>	15. ขาจับอิเล็กโทรด (Stand)	<input checked="" type="checkbox"/>	<input type="checkbox"/>	
		Turbidimeter			
<input type="checkbox"/>	<input type="checkbox"/>	16. ค่าความขุ่นที่ต่ำสุด (No Sample)	<input type="checkbox"/>	<input type="checkbox"/>	
<input type="checkbox"/>	<input type="checkbox"/>	17. ระดับการส่องสว่างของแสง (>= 2.5 ไม่นเกิน 3.0)	<input type="checkbox"/>	<input type="checkbox"/>	
		Automatic titrator			
<input type="checkbox"/>	<input type="checkbox"/>	18. สภาพ Piston Burettes	<input type="checkbox"/>	<input type="checkbox"/>	
<input type="checkbox"/>	<input type="checkbox"/>	19. Function Rinsing and Dosing	<input type="checkbox"/>	<input type="checkbox"/>	
<input type="checkbox"/>	<input type="checkbox"/>	20. ระบบท่อสายยางและอุปกรณ์ประกอบ	<input type="checkbox"/>	<input type="checkbox"/>	

เพิ่มเติม/ข้อแนะนำ : Electrode วัดอุณหภูมิได้ 24.9°C โดย Control Waterbath ที่ $25.0 \pm 0.1^{\circ}\text{C}$

Mr.Atachai Ngamchanat
Service Engineer

Electrode Test Results*

The three-point calibration using three standard buffer solutions; pH 4.008 , pH 6.986 and pH 10.010

- During calibration, display of pH meter can be adjust to reading; pH 4.01 , pH 6.99 and pH 10.01

The practical slope of the pH electrode; 57.50 (mV/pH), 97.19%

The zero point of the pH electrode; 7.17 (pH)

Sample Test Results

Standard Buffer Solution (pH)	Unit Under Calibration (pH)	Difference (pH)	Uncertainty of Measurement (pH)	Coverage Factor (k)
4.008	4.01	0.002	0.0084	2.04
6.986	6.99	0.004	0.0097	2.00
10.010	10.01	0.000	0.0085	2.03

* Calibration Marked " Not TISI Accredited " in this Certificate have been included for completeness.

The End of Certificate

COPY

Certificate of Calibration

Number of Page(s)

1 of 3

Certificate No. BSCC-UV-437/23
Equipment UV/Vis Spectrophotometer
Model UV-1800
Manufacturer SHIMADZU
Serial No. A11635305233CD
ID No. UV-03
Date of receipt 6 November 2023
Date of calibration 6 November 2023
Date of issue 10 November 2023

Customer name Southern Thai Consulting Co., Ltd.

Address 59/45 Moo 5, Srisoontorn, Talang, Phuket 83110

Temperature (26.9-27.2) °C (On site)
Humidity (60.1-63.1) %RH (On site)

Equipment condition Good Operation

Calibration Location Laboratory

Calibration Procedure In-house method WI-UV-702-01 based on ASTM E275-01

Traceability Wavelength Accuracy is traceable to certificate No. 99394 and 99395
Photometric Accuracy is traceable to certificate No. 99380 and 99387
Stray Light is traceable to certificate No. 99385
The above certificate are traceable to SI unit through Starna Scientific Ltd.
(UKAS accredited calibration laboratory NO. 0659)

Calibrated by Mr.Sarunkorn Pukaothong

Approved by



Mr.Kanchit Choothep
Technical Manager

The above results are valid exclusively for the calibrated item(s) as mention in this report / certificate.
Advertising the report / Certificate and publicity of the results are prohibited and also shall not be reproduced
except in full, without written approval of the Bara Scientific Co., Ltd.

Certificate of Calibration

Certificate No.

BSCC-UV-437/23

Number of Page(s)

2 of 3

Calibration Results:

1.Wavelength Accuracy

Certified Wavelength (nm)	UUC (nm)	Error (nm)	Uncertainty (\pm nm)
360.89	360.79	-0.10	0.18
418.53	418.50	-0.03	0.18
513.39	513.40	0.01	0.18
572.99	573.10	0.11	0.18
879.41	879.40	-0.01	0.18

2.Photometric Accuracy (UV)

Wavelength (nm)	Certified Absorbance (A)	UUC (A)	Error (A)	Uncertainty (\pm A)
235	CNR	CNR	CNR	CNR
	CNR	CNR	CNR	CNR
257	0.0000	0.0000	0.0000	0.0075
	0.8579	0.8547	-0.0032	0.0075
313	CNR	CNR	CNR	CNR
	CNR	CNR	CNR	CNR
350	0.0000	0.0000	0.0000	0.0075
	0.6376	0.6362	-0.0014	0.0075

*CNR = Customer not request

COPY

The above results are valid exclusively for the calibrated item(s) as mention in this report / certificate.
Advertising the report / Certificate and publicity of the results are prohibited and also shall not be reproduced
except in full, without written approval of the Bara Scientific Co., Ltd.

Certificate of Calibration

Certificate No. **BSCC-UV-437/23** Number of Page(s) **3 of 3**

Calibration Results:

3. Photometric Accuracy (Visible)

Wavelength (nm)	Certified Absorbance (A)	UUC (A)	Error (A)	Uncertainty ($\pm A$)
420.0	CNR	CNR	CNR	CNR
	CNR	CNR	CNR	CNR
	CNR	CNR	CNR	CNR
	CNR	CNR	CNR	CNR
440.0	CNR	CNR	CNR	CNR
	CNR	CNR	CNR	CNR
	CNR	CNR	CNR	CNR
	CNR	CNR	CNR	CNR
465.0	0.0000	0.0000	0.0000	0.0042
	0.4894	0.4891	-0.0003	0.0042
	0.6798	0.6795	-0.0003	0.0042
	0.9691	0.9681	-0.0010	0.0042
546.1	0.0000	0.0000	0.0000	0.0042
	0.5042	0.5026	-0.0016	0.0042
	0.6899	0.6882	-0.0017	0.0042
	0.9822	0.9801	-0.0021	0.0042
590.0	CNR	CNR	CNR	CNR
	CNR	CNR	CNR	CNR
	CNR	CNR	CNR	CNR
	CNR	CNR	CNR	CNR
635.0	0.0000	0.0000	0.0000	0.0042
	0.5181	0.5163	-0.0018	0.0042
	0.6878	0.6860	-0.0018	0.0042
	0.9751	0.9725	-0.0026	0.0042

*CNR = Customer not request

4. Stray Light*



Standard cut-off wavelength (nm)	Unit Under Calibration(UUC)		
	Wavelength (nm)	Transmission (%T)	Absorbance (A)
200.98 \pm 0.11nm	201.00	0.9400	2.0269

The Stray light transmission reference is less than 1.0%T and Stray light absorbance reference is greater than 2.00A

*Stray Light not NSC-ONSC Accredited.

The measurement uncertainty is base on a standard uncertainty multiplied by a coverage factor k=2 providing a level of confidence of approximately 95%.

*****End of Certificate*****

The above results are valid exclusively for the calibrated item(s) as mention in this report / certificate.
Advertising the report / Certificate and publicity of the results are prohibited and also shall not be reproduced except in full, without written approval of the Bara Scientific Co., Ltd.



PREMIER SYSTEM ENGINEERING CO., LTD.

123 Moo 8 Kanjanavanit Rd., Banpru, Hatyai, Songkhla 90250

E-mail : pse-cal@sriranggroup.com ,Fax. : (074)222912 Tel. : 084-2148162, 084-2148165, 074-222900-9



NSC-TISI-TIS 17025
CALIBRATION 0024

CALIBRATION CERTIFICATE

CERTIFICATE No. : T23-3234

CSR No. : 231381

Page: 1 of 4

Customer : Southern Thai Consulting Co., Ltd.
59/45 Moo5 Srisoontorn, Talang, Phuket
83110

Equipment : Refrigerator

Manufacturer : Senden Intercool

Model : SEA-0405

Serial No. : SEA0405-191200194

ID. No. : -

Resolution : 0.1 °C

Instrument Condition : Good Condition

Location of Calibration : Customer Laboratory

Ambient Temperature : (30 ± 15) °C

Relative Humidity : (60 ± 20) %

Date of Received : 16-Nov-2023

Date of Calibration : 16-Nov-2023

Date of Issued : 20-Nov-2023

COPY

APPROVED BY :

Calibrated By : Mr. Athiwat Supacheewa
(Temperature Supervisor)

APPROVED SIGNATORY

(/) MR. PIYAPONG RAITANAKAN / Calibration Manager
() MR. METHA CHUAIBUN / Quality Manager
() MR. BUNPOT SUWANNARAT / Technical Manager

This certificate may not be reproduced other than in full except with the prior written approval of PREMIER SYSTEM ENGINEERING CO., LTD.
The uncertainties are for a confidence probability of approximately 95 % .



@PSE-CAL

d080723



CERTIFICATE No. : T23-3234

CSR No. : 231381

Page : 2 of 4

Equipment : Refrigerator
Manufacturer : Senden Intercool
Model : SEA-0405
Serial No. : SEA0405-191200194
ID. No. : -
Date of Received : 16-Nov-2023
Date of Calibration : 16-Nov-2023

REFERENCE STANDARD INSTRUMENT :

Instrument Type	Model	Serial No.	Cert. No.	Due Date	Traceability
Digital Thermometer with Sensor	34970 A	MY 44042662	DAT003/0823	01-08-2024	PSE

CALIBRATION METHOD :

In-house method : CA.WI.11.160 based on ASTM E145 : 1994 (re-approved 2011)

TRACEABILITY :

This Calibration Certificate is traceable to national standards which realize the unit of measurement according to the International System of Unit (SI) through :

PSE : Premier System Engineering Co., Ltd. ,(NSC-TISI-TIS 17025 CALIBRATION 0024)

CALIBRATION RESULTS :

Sensor Installation Diagram

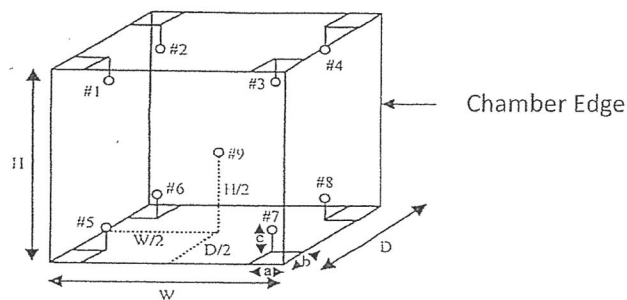

COPY

Dimension of the chamber : $W \times H \times D = 55 \times 164 \times 43$ cm
Sensor Installation : $a \times b \times c = 5 \times 5 \times 5$ cm

The uncertainties are for a confidence probability of approximately 95 % .
The above results are valid exclusively for calibration sample as mentioned in the report.
This result of calibration was found accurate as shown on date and place of calibration only.



CERTIFICATE NO. : T23-3234

CSR No. : 231381

Page : 3 of 4

Equipment : Refrigerator
Manufacture : Senden Intercool
Model : SEA-0405
Serial No. : SEA0405-191200194
ID. No. : -
Date of Received : 16-Nov-2023
Date of Calibration : 16-Nov-2023

CALIBRATION RESULTS : (Cont.)

(/) Without Adjustment

() After Adjustment

Temperature Measurement Accuracy Test

The measurement results of the refrigerator and associates are reported in the manner as shown below

Cal Point (°C)	Measured Standard Temperature (°C) at Spread Locations									Uncertainty (± °C)
	#1	#2	#3	#4	#5	#6	#7	#8	Ref. 9	
4	4.78	4.58	4.20	4.01	4.57	4.79	4.37	4.23	4.23	1.2

Refrigerator Performance Result

The performance of the refrigerator are reported as shown below

Cal Point (°C)	UUC Setting (°C)	UUC Reading (°C)	Chamber Stability (± °C)	Chamber Uniformity (± °C)	Overall Variation (± °C)
4	4.0	4.0	0.97	1.35	2.48

COPY

UUC : Unit Under Calibration

The uncertainties are for a confidence probability of approximately 95 % .

The above results are valid exclusively for calibration sample as mentioned in the report.

This result of calibration was found accurate as shown on date and place of calibration only.



CERTIFICATE NO. : T23-3234

CSR No. : 231381

Page : 4 of 4

Report Graph

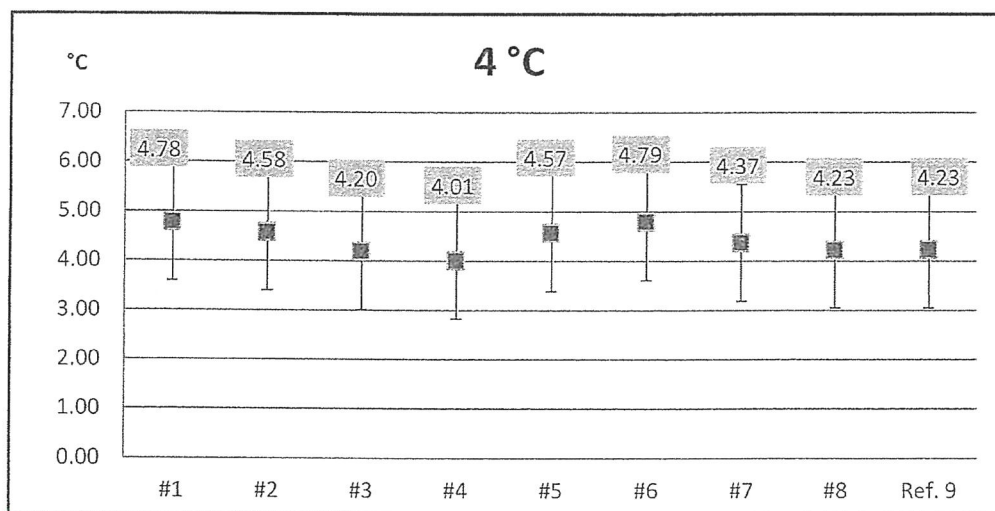

COPY

The above results are valid exclusively for calibration sample as mentioned in the report.

This result of calibration was found accurate as shown on date and place of calibration only.

-- End --



PREMIER SYSTEM ENGINEERING CO., LTD.

123 Moo 8 Kanjanavanit Rd., Banpru, Hatyai, Songkhla 90250

E-mail : pse-cal@sriranggroup.com ,Fax. : (074)222912 Tel. : 084-2148162, 084-2148165, 074-222900-9



NSC-TISI-TIS 17025
CALIBRATION 0024

CALIBRATION CERTIFICATE

CERTIFICATE No. : T23-3236

CSR No. : 231381

Page : 1 of 4

Customer : Southern Thai Consulting Co., Ltd.
59/45 Moo5 Srisoontorn, Talang, Phuket
83110

Equipment : Incubator

Manufacturer : ACCUPLUS

Model : EC8500

Serial No. : 0408-0415-0034

ID. No. : -

Resolution : 0.1 °C

Instrument Condition : Good Condition

Location of Calibration : Customer Laboratory

Ambient Temperature : (30 ± 15) °C

Relative Humidity : (60 ± 20) %

Date of Received : 16-Nov-2023

Date of Calibration : 16-Nov-2023

Date of Issued : 20-Nov-2023

COPY

APPROVED BY :

APPROVED SIGNATORY

Calibrated By : Mr. Athiwat Supacheewa
(Temperature Supervisor)

() MR. PIYAPONG RATTANAKAN / Calibration Manager
() MR. METHA CHUAIBUN / Quality Manager
() MR. BUNPOT SUWANNARAT / Technical Manager

This certificate may not be reproduced other than in full except with the prior written approval of PREMIER SYSTEM ENGINEERING CO., LTD.
The uncertainties are for a confidence probability of approximately 95 % .



@PSE-CAL

d080723



CERTIFICATE No. : T23-3236

CSR No. : 231381

Page : 2 of 4

Equipment : Incubator
Manufacturer : ACCUPLUS
Model : EC8500
Serial No. : 0408-0415-0034
ID. No. : -
Date of Received : 16-Nov-2023
Date of Calibration : 16-Nov-2023

REFERENCE STANDARD INSTRUMENT :

Instrument Type	Model	Serial No.	Cert. No.	Due Date	Traceability
Digital Thermometer with Sensor	34970 A	MY 44042662	DAT003/0823	01-08-2024	PSE

CALIBRATION METHOD :

In-house method : CA.WI.11.160 based on ASTM E145 : 1994 (re-approved 2011)

TRACEABILITY :

This Calibration Certificate is traceable to national standards which realize the unit of measurement according to the International System of Unit (SI) through :

PSE : Premier System Engineering Co., Ltd. ,(NSC-TISI-TIS 17025 CALIBRATION 0024)

CALIBRATION RESULTS :

Sensor Installation Diagram

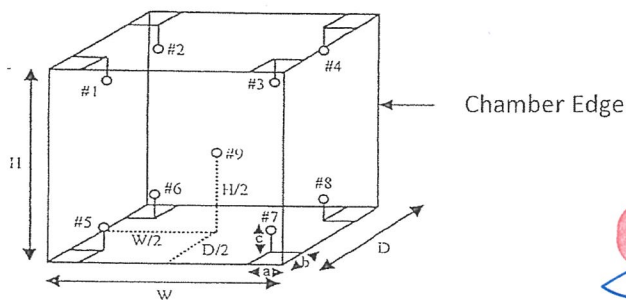

Dimension of the chamber : $W \times H \times D = 56 \times 168 \times 60$ cm
Sensor Installation : $a \times b \times c = 5 \times 5 \times 5$ cm

The uncertainties are for a confidence probability of approximately 95 % .

The above results are valid exclusively for calibration sample as mentioned in the report.

This result of calibration was found accurate as shown on date and place of calibration only.



CERTIFICATE NO. : T23-3236

CSR No. : 231381

Page : 3 of 4

Equipment : Incubator
Manufacture : ACCUPLUS
Model : EC8500
Serial No. : 0408-0415-0034
ID. No. : -
Date of Received : 16-Nov-2023
Date of Calibration : 16-Nov-2023

CALIBRATION RESULTS : (Cont.)

(/) Without Adjustment

() After Adjustment

Temperature Measurement Accuracy Test

The measurement results of the incubator and associates are reported in the manner as shown below

Cal Point (°C)	Measured Standard Temperature (°C) at Spread Locations									Uncertainty (± °C)
	#1	#2	#3	#4	#5	#6	#7	#8	Ref. 9	
20	20.27	20.22	20.28	20.25	20.10	20.24	20.14	19.95	20.20	0.71

Incubator Performance Result

The performance of the incubator are reported as shown below

Cal Point (°C)	UUC Setting (°C)	UUC Reading (°C)	Chamber Stability (± °C)	Chamber Uniformity (± °C)	Overall Variation (± °C)
20	20.0	20.0	0.16	0.37	0.58

COPY

UUC : Unit Under Calibration

The uncertainties are for a confidence probability of approximately 95 % .

The above results are valid exclusively for calibration sample as mentioned in the report.

This result of calibration was found accurate as shown on date and place of calibration only.



CERTIFICATE NO. : T23-3236

CSR No. : 231381

Page : 4 of 4

Report Graph

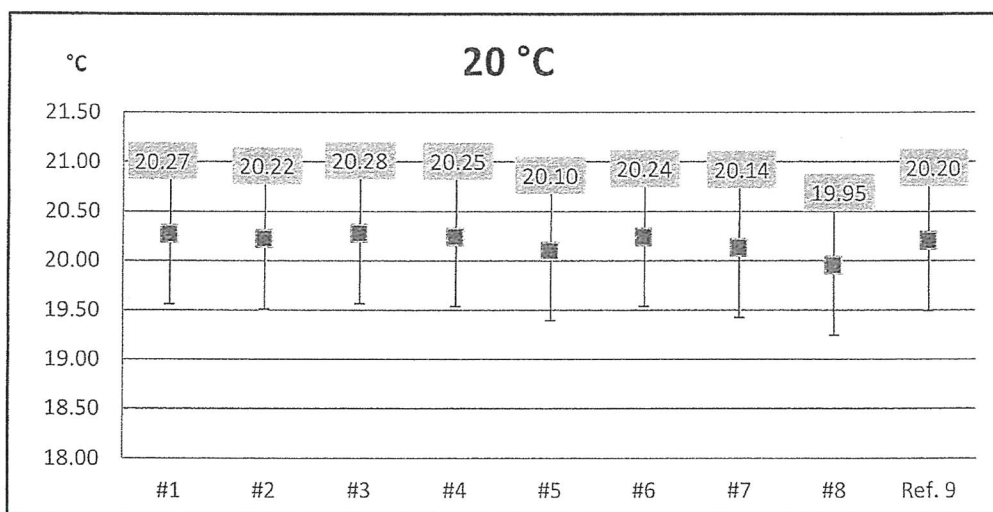

COPY

The above results are valid exclusively for calibration sample as mentioned in the report.

This result of calibration was found accurate as shown on date and place of calibration only.

-- End --



PREMIER SYSTEM ENGINEERING CO., LTD.

123 Moo 8 Kanjanavanit Rd., Banpru, Hatyai, Songkhla 90250

E-mail : pse-cal@sriranggroup.com ,Fax. : (074)222912 Tel. : 084-2148162, 084-2148165, 074-222900-9



CALIBRATION CERTIFICATE

CERTIFICATE No. : T23-3490

CSR No. : 231425

Page : 1 of 2

Customer : Southern Thai Consulting Co., Ltd.
59/45 Moo5 Srisoontorn, Talang, Phuket
83110

Equipment : Liquid in Glass Thermometer

Manufacture : PRECISION

Model : -

Serial No. : 5319

ID. No. : -

Range : -10 ~ 420 °C °C

Resolution : 1 °C

Instrument Condition : Good Condition

Location of Calibration : PSE Laboratory

Ambient Temperature : (25 ± 3) °C

Relative Humidity : (55 ± 15) %

Received Date : 20-Nov-2023

Calibration Date : 24-Nov-2023

Date of Issue : 27-Nov-2023

COPY

APPROVED BY :

Calibrated By : Mr. Athiwat Supacheewa
(Temperature Supervisor)

APPROVED SIGNATORY

(/) MR. PIYAPONG RATTANAKAN / Calibration Manager
() MR. METHA CHUAIBUN / Quality Manager
() MR. BUNPOT SUWANNARAT / Technical Manager

This certificate may not be reproduced other than in full except with the prior written approval of PREMIER SYSTEM ENGINEERING CO., LTD.
The uncertainties are for a confidence probability of approximately 95 % .



@PSE-CAL

d080723



CERTIFICATE No. : T23-3490

CSR No. : 231425

Page : 2 of 2

Equipment : Liquid in Glass Thermometer
Manufacture : PRECISION
Model : -
Serial No. : 5319
ID. No. : -
Received Date : 20-Nov-2023
Calibration Date : 24-Nov-2023

REFERENCE STANDARD INSTRUMENT :

Instrument Type	Model	Serial No.	Cert. No.	Due Date	Traceability
Digital Thermometer With Sensor	1529	B17472	23I257	02-03-2024	TPA

CALIBRATION METHOD :

In-house method : CA.WI.11.043 (ASTM E77-14)

TRACEABILITY :

This Calibration Certificate is traceable to national standards which realize the unit of measurement according to the International System of Unit (SI) through :

TPA : Technology Promotion Association (Thailand-Japan), (NSC-TISI-TIS 17025 CALIBRATION 0008)

CALIBRATION RESULTS :

(/) Without Adjustment () After Adjustment
Immersion : Total Type of Liquid : Alcohol
Ice Point Reading : -1.50 °C

Cal Point (°C)	Standard Temperature (°C)	UUC* Reading (°C)	Correction (°C)	Uncertainty (±°C)
4	5.202	4.0	1.202	0.58
25	26.042	25.0	1.042	0.58

COPY

Readability of UUC : 0.5 °C

UUC* : Unit Under Calibration

The uncertainties are for a confidence probability of approximately 95 % .

The above results are valid exclusively for calibration sample as mentioned in the report.

This result of calibration was found accurate as shown on date and place of calibration only.

-- End --



PREMIER SYSTEM ENGINEERING CO., LTD.

123 Moo 8 Kanjanavanit Rd., Banpru, Hatyai, Songkhla 90250

E-mail : pse-cal@sriranggroup.com ,Fax. : (074)222912 Tel. : 084-2148162, 084-2148165, 074-222900-9



CALIBRATION CERTIFICATE

CERTIFICATE No. : M23-1727

CSR No. : 231381

Page : 1 of 3

Customer : Southern Thai Consulting Co., Ltd.
59/45 Moo5 Srisoontorn, Talang, Phuket
83110

Equipment : Analytical Balance

Manufacturer : SARTORIUS

Model : PRACTUM224-IS

Serial No. : 0035106544

ID. No. : -

Capacity : 220 g

Resolution : 0.0001 g

Instrument Condition : Good Condition

Location of Calibration : Customer Laboratory

Ambient Temperature : $(30 \pm 10) ^\circ\text{C}$

Relative Humidity : $(50 \pm 20) \%$

Barometric Pressure : (1010 ± 10) hPa

Date of Received : 16-Nov-2023

Date of Calibration : 16-Nov-2023

Date of Issued : 20-Nov-2023

COPY

APPROVED BY :

APPROVED SIGNATORY

Calibrated By : Mr. Piyapol Rongsawat
(Calibration Technician)

(/) MR. PIYAPONG RATTANAKAN / Calibration Manager
() MR. METHA CHUAIBUN / Quality Manager
() MR. BUNPOT SUWANNARAT / Technical Manager

This certificate may not be reproduced other than in full except with the prior written approval of PREMIER SYSTEM ENGINEERING CO., LTD.
The uncertainties are for a confidence probability of approximately 95 % .



@PSE-CAL

e080723



CERTIFICATE No. : M23-1727

CSR No. : 231381

Page: 2 of 3

Equipment : Analytical Balance
Manufacturer : SARTORIUS
Model : PRACTUM224-IS
Serial No. : 0035106544
ID. No. : -
Date of Received : 16-Nov-2023
Date of Calibration : 16-Nov-2023

REFERENCE STANDARD INSTRUMENT :

Instrument Type	Norminal Value	Serial No.	Cert. No.	Due Date	Traceability
Standard Weight Set	100 mg ~ 500g	-	C02230001,2	03-01-2024	DKSH

CALIBRATION METHOD :

In-house method : CA.WI.11.015 based on UKAS LAB 14 : 2019

TRACEABILITY :

This Calibration Certificate is traceable to national standards which realize the unit of measurment according to the International System of Unit (SI) through :
DKSH : DKSH Technology Limited. (NSC-TISI-TIS 17025 CALIBRATION 0087)

CALIBRATION RESULTS :

(/) Without Adjustment () After Adjustment

DETERMINATION OF THE STANDARD DEVIATION OF WEIGHT MACHINE (N=10)

Nominal Value (g)	Standard Deviation (g)
200	0.00008

EFFECT OF OFF CENTER LOADING AT 100 g

COPY

Position					Maximum Difference (g)
1	2	3	4	5	
100.0000	100.0001	100.0001	100.0001	99.9999	0.0001

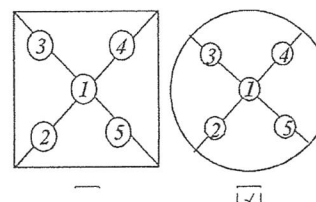

The uncertainties are for a confidence probability of approximately 95 % .



CERTIFICATE NO. : M23-1727

CSR No. : 231381

Page : 3 of 3

Equipment : Analytical Balance
Manufacturer : SARTORIUS
Model : PRACTUM224-IS
Serial No. : 0035106544
ID. No. : -
Date of Received : 16-Nov-2023
Date of Calibration : 16-Nov-2023

CALIBRATION RESULTS : (Cont.)

(/) Without Adjustment

() After Adjustment

EFFECT OF TARE AT 100 g

Nominal Value (g)	UUC* Reading (g)	Correction (g)
20	20.0000	-0.00002
40	40.0000	-0.00003
60	60.0000	0.00000
80	79.9999	0.00009
100	99.9998	0.00018

ERROR OF INDICATION FROM NOMINAL VALUE

Nominal Value (g)	UUC* Reading (g)	Correction (g)	Uncertainty (\pm g)	Coverage Factor (k)
* Unload	0.0000	0.00000	0.00020	2.20
0.01	0.0100	0.00000	0.00020	2.20
0.05	0.0500	0.00000	0.00020	2.20
0.1	0.1000	0.00000	0.00020	2.20
0.5	0.5000	0.00000	0.00020	2.20
1	1.0000	-0.00001	0.00020	2.20
2	2.0000	-0.00002	0.00020	2.20
5	5.0000	-0.00002	0.00020	2.20
10	10.0000	0.00001	0.00020	2.18
20	20.0000	-0.00002	0.00020	2.18
40	40.0000	-0.00003	0.00020	2.14
60	60.0000	0.00000	0.00021	2.12
80	79.9999	0.00009	0.00023	2.08
100	100.0000	-0.00002	0.00023	2.08
120	120.0000	-0.00003	0.00026	2.05
140	140.0000	-0.00005	0.00027	2.04
160	160.0001	-0.00012	0.00028	2.03
180	180.0001	-0.00014	0.00031	2.02
200	200.0000	-0.00010	0.00032	2.02

UUC : Unit Under Calibration

The table as per (*) marked are not NSC-ONSC accreditation scope.

The uncertainties are for a confidence probability of approximately 95 % .

The above results are valid exclusively for calibration sample as mentioned in the report

This result of calibration was found accurate as shown on date and place of calibration only.

-- End --

COPY



PREMIER SYSTEM ENGINEERING CO., LTD.

123 Moo 8 Kanjanavanit Rd., Banpru, Hatyai, Songkhla 90250

E-mail : pse-cal@sitranggroup.com ,Fax : (074)222912 Tel. : 084-2148162, 084-2148165, 074-222900-9



NSC-TISI-TIS 17025
CALIBRATION 0024

CALIBRATION CERTIFICATE

CERTIFICATE No. : V23-1972

CSR No. : 231381

Page : 1 of 2

Customer : Southern Thai Consulting Co., Ltd.
59/45 Moo5 Srisoontorn, Talang, Phuket
83110

Equipment : Conductivity

Manufacturer : APERA

Model : EC 8500

Serial No. : EC85001323271005

ID. No. : -

Resolution : 0.1 μ S/cm, 1 μ S/cm, 0.01mS/cm

Instrument Condition : Good Condition

Location of Calibration : Customer Laboratory

Ambient Temperature : (25 \pm 3) $^{\circ}$ C

Relative Humidity : (55 \pm 15) %

Date of Received : 16-Nov-2023

Date of Calibration : 16-Nov-2023

Date of Issued : 20-Nov-2023

COPY

APPROVED BY :

APPROVED SIGNATORY

(/) MR. PIYAPONG RATTANAKAN / Calibration Manager
() MR. METHA CHUAIBUN / Quality Manager
() MR. BUNPOT SUWANNARAT / Technical Manager

Calibrated By : Mr. Alongkorn Chewaisarakul
(Calibration Technician)

This certificate may not be reproduced other than in full except with the prior written approval of PREMIER SYSTEM ENGINEERING CO., LTD.
The uncertainties are for a confidence probability of approximately 95 % .



@PSE-CAL

b080723



CERTIFICATE NO. : V23-1972

CSR No. : 231381

Page : 2 of 2

Equipment : Conductivity
Manufacturer : APERA
Model : EC 8500
Serial No. : EC85001323271005
ID. No. : -
Date of Received : 16-Nov-2023
Date of Calibration : 16-Nov-2023

REFERENCE STANDARD INSTRUMENT :

Instrument Type	Nominal Value/Model	Lot No.	Batch. No.	Due Date	Traceability
Conductivity Standard	84 uS/cm	879340	879340	14-03-2024	CPA Chem
Conductivity Standard	1413.0uS/cm	879342	879342	13-03-2024	CPA Chem
Conductivity Standard	12.88 mS/cm	879343	879343	14-03-2024	CPA Chem

CALIBRATION METHOD :

In-house method : CA.WI.11.181 based on direct measurement by using certified reference material (CRM)

TRACEABILITY :

This Calibration Certificate is traceable to national standards which realize the unit of measurement according to the International System of Unit (SI) through :

CPA Chem : CPA chem Ltd. (ANAB Cert No. AR-1835)

CALIBRATION RESULTS :

(/) Without Adjustment

() After Adjustment

Function : Chemical Measurement

Standard Buffer Solutions (μ S/cm)	UUC Reading (μ S/cm)	Correction (μ S/cm)	Uncertainty ($\pm \mu$ S/cm)	Coverage Factor (k)
* 84.0	82.7	1.28	1.2	2.01
1413.0	1410	3.4	19	2.00

Standard Buffer Solutions (mS/cm)	UUC Reading (mS/cm)	Correction (mS/cm)	Uncertainty (\pm mS/cm)	Coverage Factor (k)
12.88	12.94	-0.06	0.18	2.00

UUC : Unit Under Calibration

The table as per (*) marked are not NSC-ONSC accreditation scope.

The uncertainties are for a confidence probability of approximately 95 % .

The above results are valid exclusively for calibration sample as mentioned in the report.

This result of calibration was found accurate as shown on date and place of calibration only.

-- End --

COPY